Продажа

2-к.квартира, 51 м², 5/5 эт.

Южно-Сахалинск, 13

г Южно-Сахалинск, ул Комсомольская, д 269А

руб. **7 900 000**

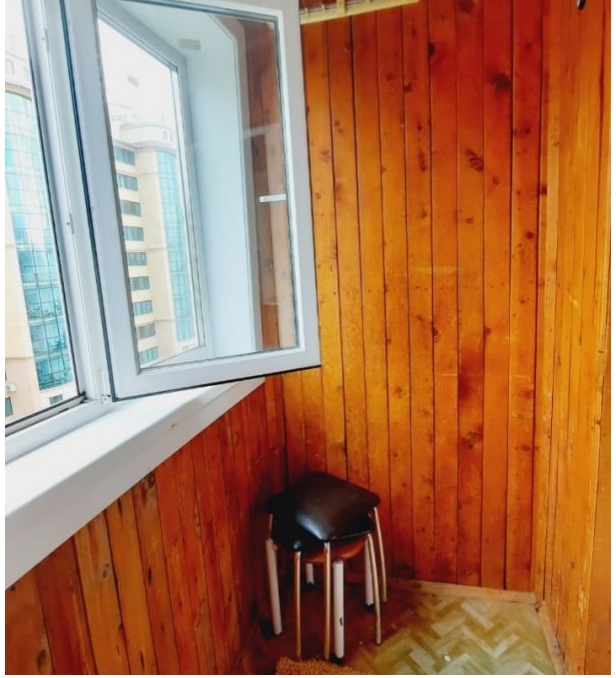

Продаётся 2-х комнатная квартира в спальном микрорайоне. Комнаты раздельные. В квартире произведен косметический ремонт, окна и балкон ПВХ. Санузел раздельный. Горячая вода круглый год. В шаговой доступности школы, детские сады, магазины, остановки и многое другое. Придомовая территория облагорожена. Двор не проездной. Долгов и обременений по квартире нет. Один собственник. Звоните.

Количество комнат: **2**
Общая площадь: **51 м²**
Площадь кухни: **9 м²**
Этажей в доме: **5**
Тип балкона: **балкон**
Состояние объекта: **хорошее**
Наличие интернета: **да**
Мусоропровод: **нет**
Высота потолков в метрах: **2.7 м.**
Планировка: **97 серия**

Год постройки дома: **1995 г.**
Жилая площадь: **32 м²**
Этаж: **5**
Тип санузла: **Раздельный**
Ремонт: **косметический**
Наличие телефона: **нет**
Наличие мебели: **да**
Вид из окон: **во двор**
Тип дома: **панельный**

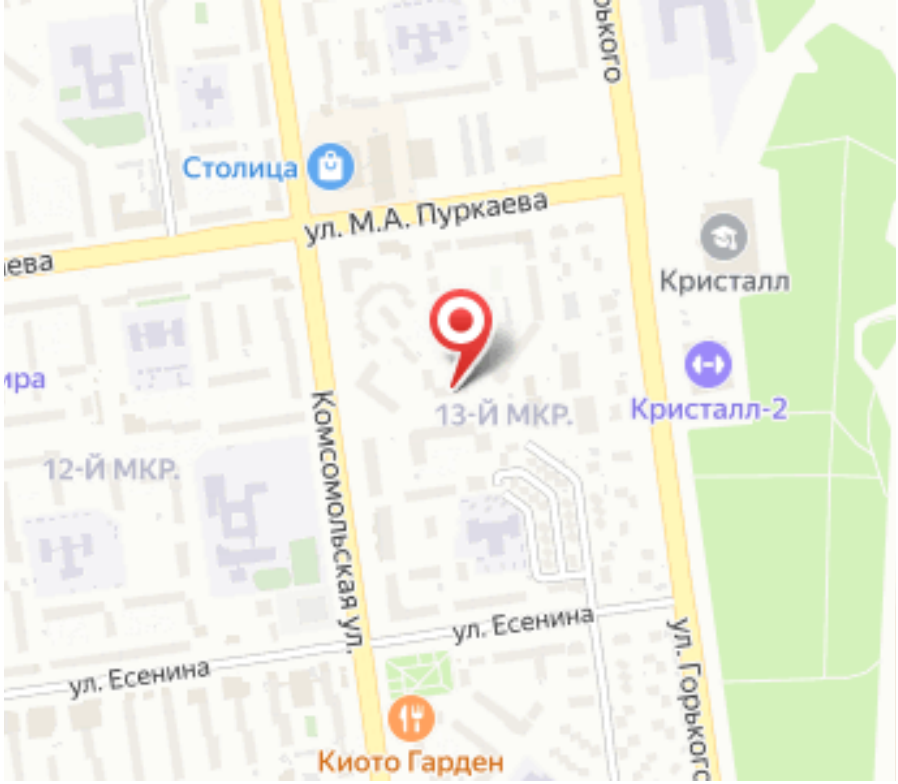
Столица
ул. М.А. Пуркаева
Кристалл
Кристалл-2
13-Й МКР.
12-Й МКР.
Комсомольская ул.
ул. Есенина
ул. Есенина
ул. Горького
Киото Гарден