Продажа

3-к.квартира, 88 м², 5/9 эт.

Южно-Сахалинск, 19-А

г Южно-Сахалинск, пр-кт Мира, д 47А

руб. **17 000 000**

Компания Оператор недвижимости "Флэт" предлагает к продаже отличную 3х.к. квартиру в районе "Эдем". В квартире сделан хороший дизайнерский ремонт. Окна ПВХ ориентированы на западную и восточную сторону города. Квартира имеет три раздельные комнаты и кухню-гостиную. Санузел раздельный в кафеле. Горячая вода круглый год. Также в квартире установлена охранная система. При продаже по договорённости остаётся мебель и бытовая техника. Придомовая территория облагорожена. Есть современная детская площадка и парковочные места для авто. В шаговой доступности есть всё необходимое для комфортного проживания. Хорошая транспортная развязка. Наша компания предлагает полный спектр услуг в сфере недвижимости. Звоните или приходите к нам в офис.

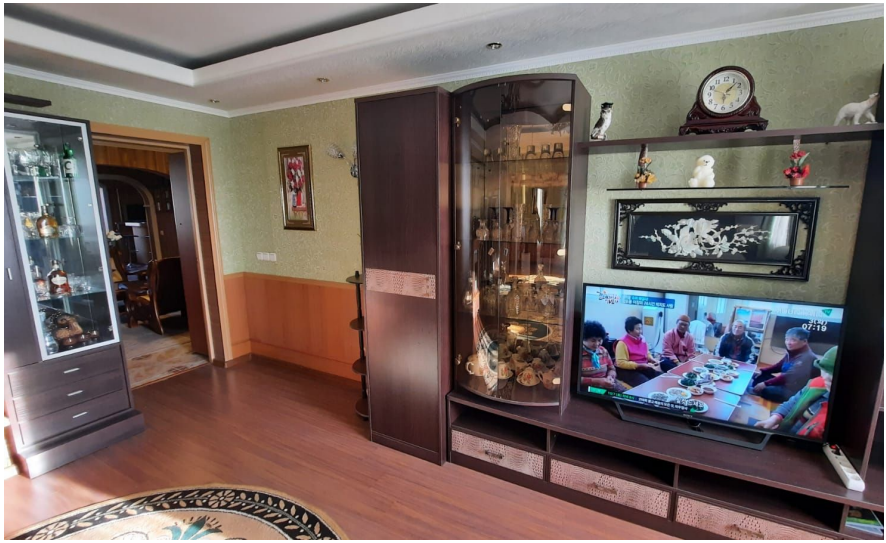

Количество комнат: **3**
Общая площадь: **88 м²**
Этажей в доме: **9**
Тип балкона: **балкон**
Состояние объекта: **хорошее**
Наличие интернета: **да**
Мусоропровод: **нет**
Высота потолков в метрах: **2.7 м.**
Планировка: **индивидуальная**

Год постройки дома: **2008 г.**
Этаж: **5**
Тип санузла: **Раздельный**
Ремонт: **дизайнерский**
Наличие телефона: **да**
Наличие мебели: **да**
Вид из окон: **во двор и на улицу**
Тип дома: **монолит**

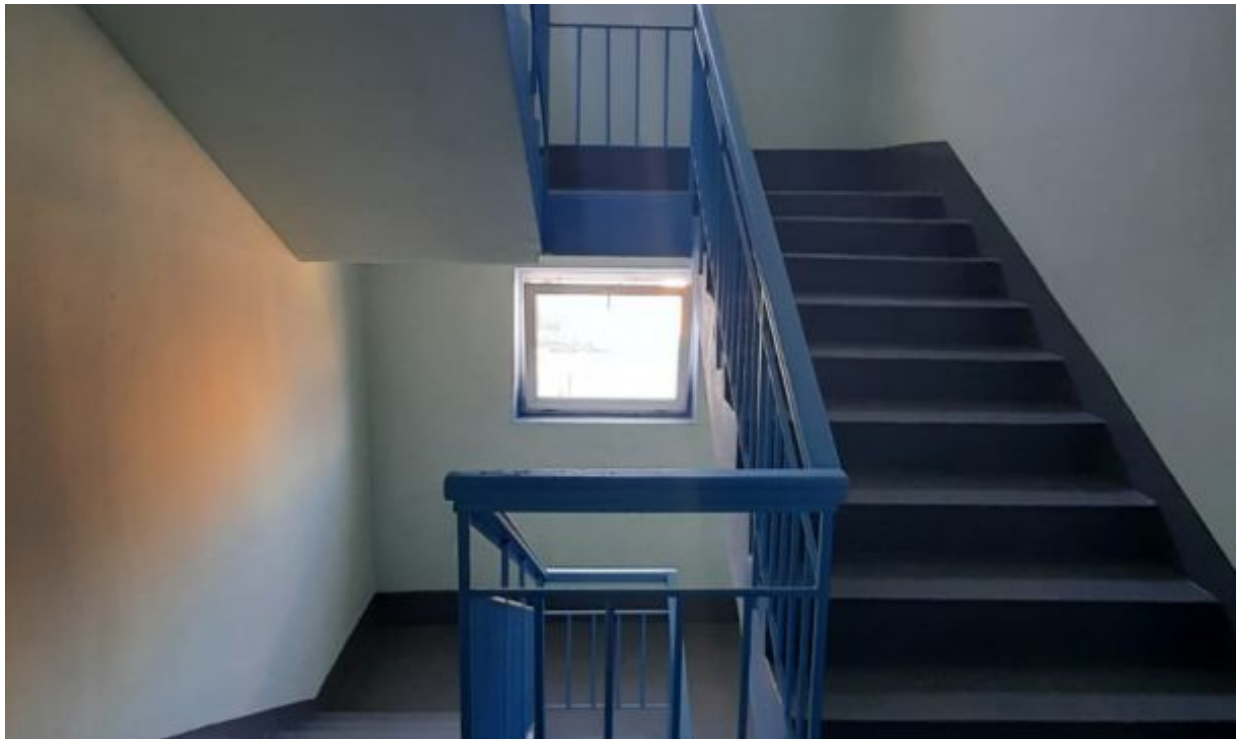

управляющая компания
ООО «ЭДЭМ»

ТЕМНОЕ СВЕТЛОЕ
МАГАЗИН

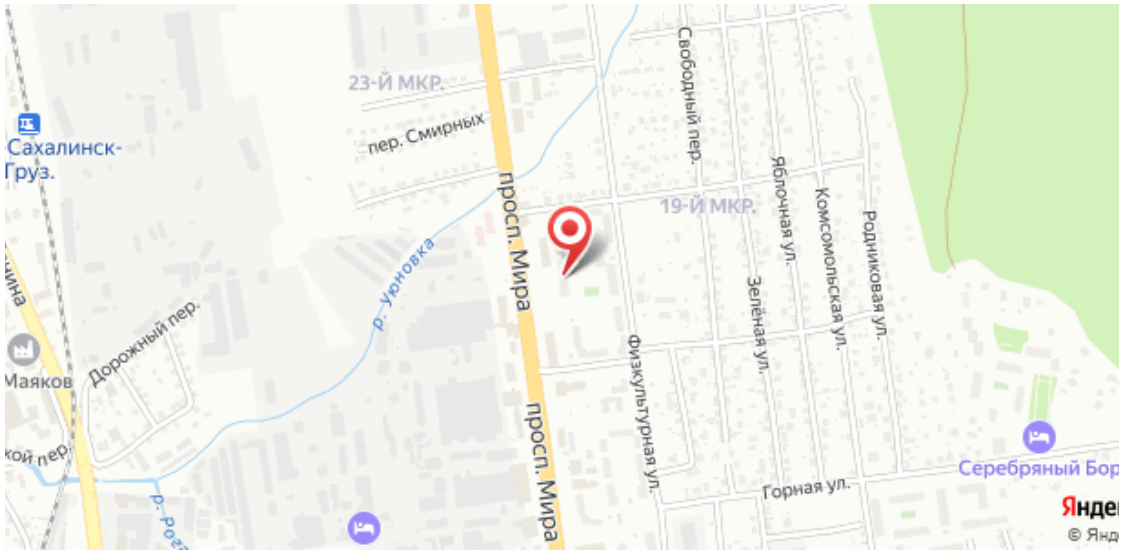
23-Й МКР.
пер. Смирных
Сахалинск-Груз.
Свободный пер.
Яблочная ул.
Комсомольская ул.
Родниковая ул.
19-Й МКР.
просп. Мира
р. Уюновка
Дорожный пер.
Маяков
Зелёная ул.
Физкультурная ул.
Горная ул.
Серебряный Бор