Продажа

2-к.квартира, 51 м², 4/5 эт.

Южно-Сахалинск,

г Южно-Сахалинск, ул Сахалинская, д 147

руб. **7 500 000**

Продаётся 2х.к.кв. 138 серии. Расположена на 4-ом этаже 5-ти этажного дома. Квартира тёплая и светлая с косметическим ремонтом. Санузел раздельный. Район спокойный. Придомовая территория облагорожена. Установлен шлагбаум. Видеонаблюдение 24/7. Есть детская площадка и парковочные места для авто. Чистый подъезд. В шаговой доступности есть: Восточная гимназия, рестораны, кафе, магазины, ТРЦ "Мегаберёзка", рынок "Восток", "Успех", ТЦ "Караван", "Матрешка". Хорошая транспортная развязка. Собственник 1. Полная сумма в договоре купли-продажи. Документы готовы. Звоните.

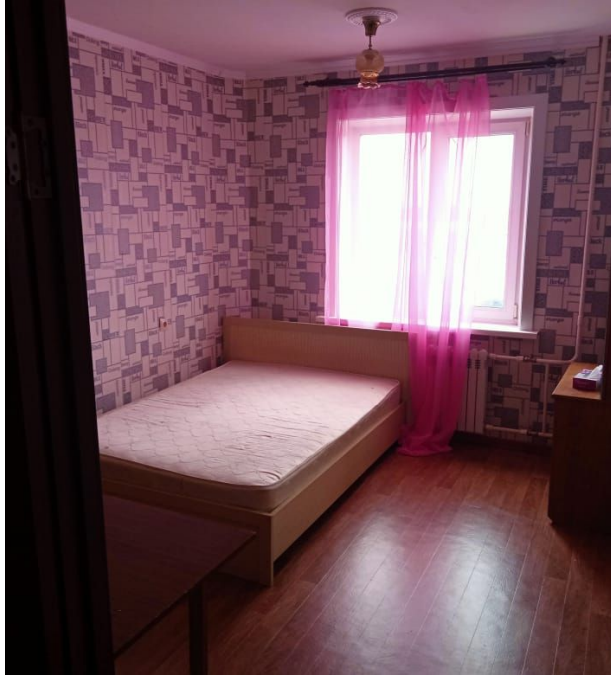

Количество комнат: **2**
Общая площадь: **51 м²**
Площадь кухни: **9 м²**
Этажей в доме: **5**
Тип балкона: **балкон**
Состояние объекта: **хорошее**
Наличие интернета: **да**
Мусоропровод: **нет**
Высота потолков в метрах: **2.7 м.**
Планировка: **138 серия**

Год постройки дома: **1991 г.**
Жилая площадь: **30 м²**
Этаж: **4**
Тип санузла: **Раздельный**
Ремонт: **косметический**
Наличие телефона: **нет**
Наличие мебели: **да**
Вид из окон: **во двор**
Тип дома: **панельный**

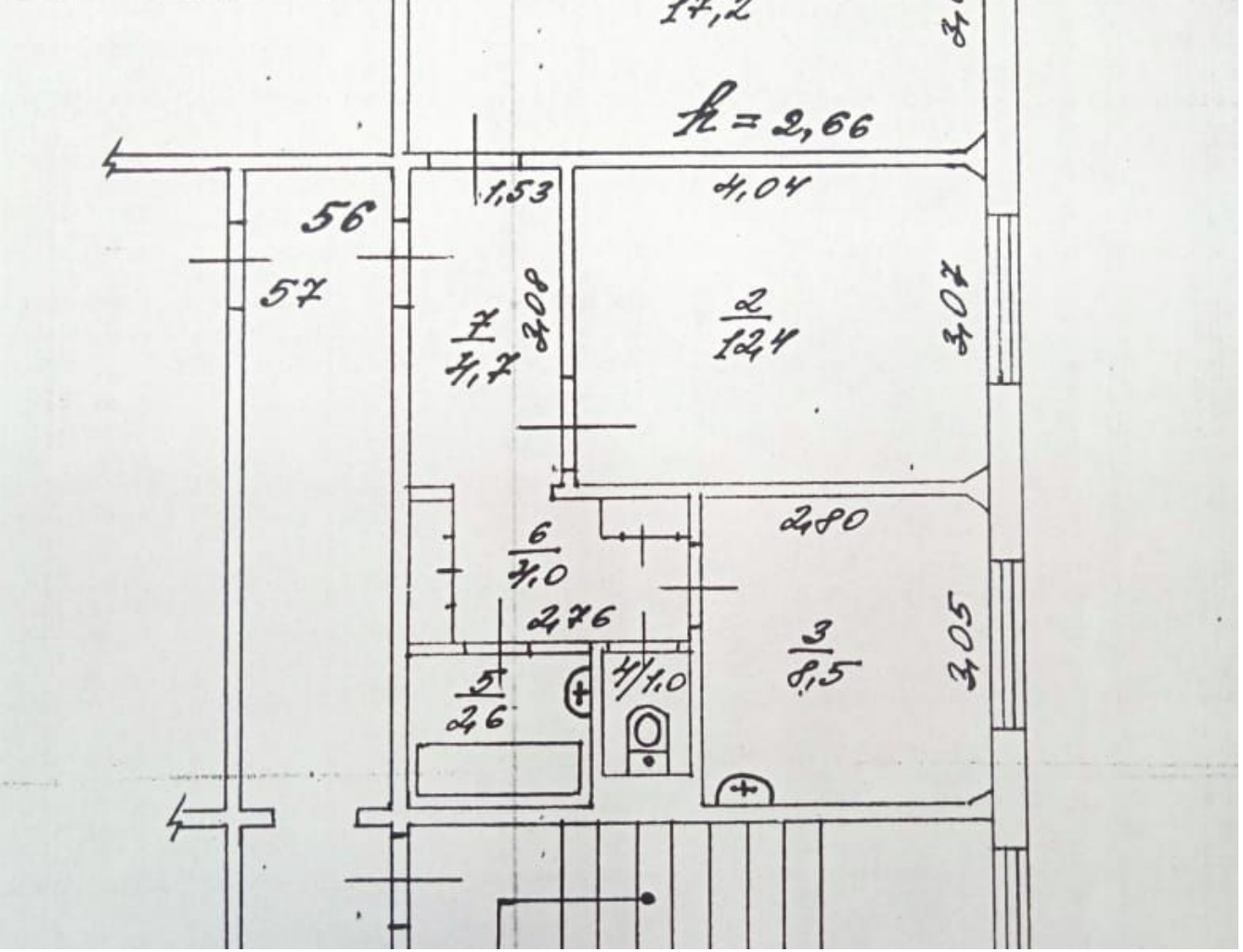
17,2
h = 2,66
1,53
4,04
56
57
7
4,7
2,08
2
12,4
3,07
6
4,0
2,80
2,76
5
2,6
4/4,0
3
8,5
3,05

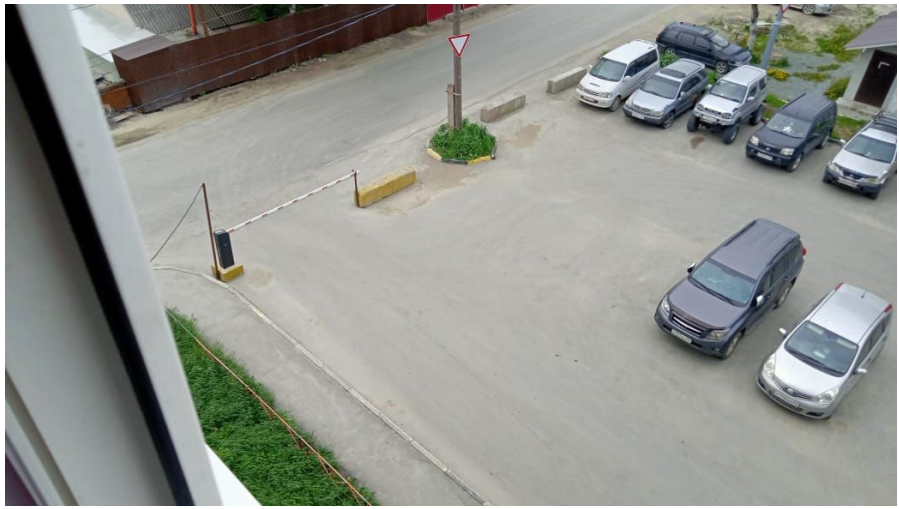

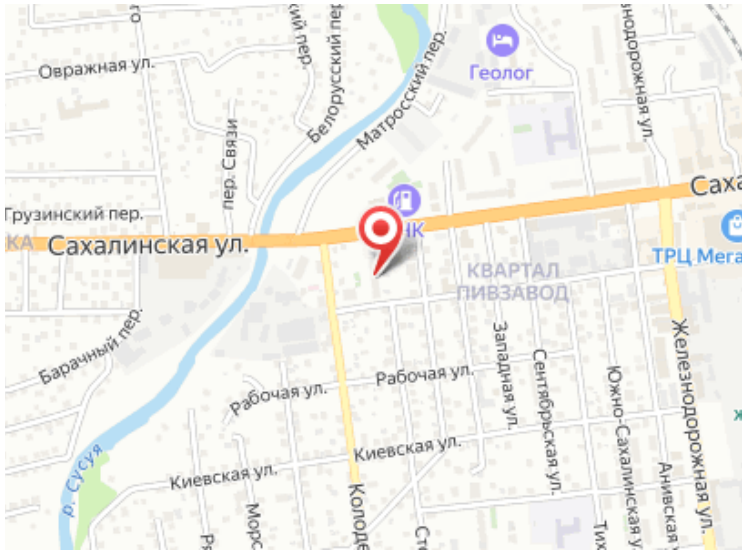
Овражная ул.
Геолог
Грузинский пер.
Сахалинская ул.
КВАРТАЛ ПИВЗАВОД
Барачный пер.
Рабочая ул.
Киевская ул.
Западная ул.
Сентябрьская ул.
Южно-Сахалинская ул.
Железнодорожная ул.
р. Сусуя