Продажа

4-к.квартира, 60.7 м², 3/5 эт.

Южно-Сахалинск,

г Южно-Сахалинск, ул Тихоокеанская, д 22

руб. **8 990 000**

Продаётся просторная четырехкомнатная квартира удобной планировки! Общей площадью 60,7 кв.м. Квартира расположена на 3-м. этаже. Окна ПВХ ориентированы на восточную сторону, прекрасный вид на Горный воздух. Балкон сделан "под ключ". Состояние квартиры жилое. При желании можно реализовать все свои фантазии и идеи и сделать качественный, шикарный ремонт.
Безусловные плюсы:
• Квартира расположена в центре города;
• Дом после капитального ремонта. Южная сторона дома утеплена, заменена крыша;
• Придомовая территория облагорожена. На территории двора имеется достаточно парковочных мест;
• В квартире частично остается мебель;
• Санузел раздельный, установлен электро-титан;
• Имеется подвальное помещение
• В шаговой доступности: остановки общественного транспорта, детские сады, школа 23 и начальная школа 7, ТЦ "Луч", Дом Торговли, краеведческий музей, Чехов-центр;
• Соседи приличные.
Приобретая жильё по ипотеке, наш брокер поможет вам правильно подать заявку. Наша компания оказывает все виды услуг в сфере недвижимости. По всем интересующим вас вопросам вы можете позвонить по данному номеру телефона.

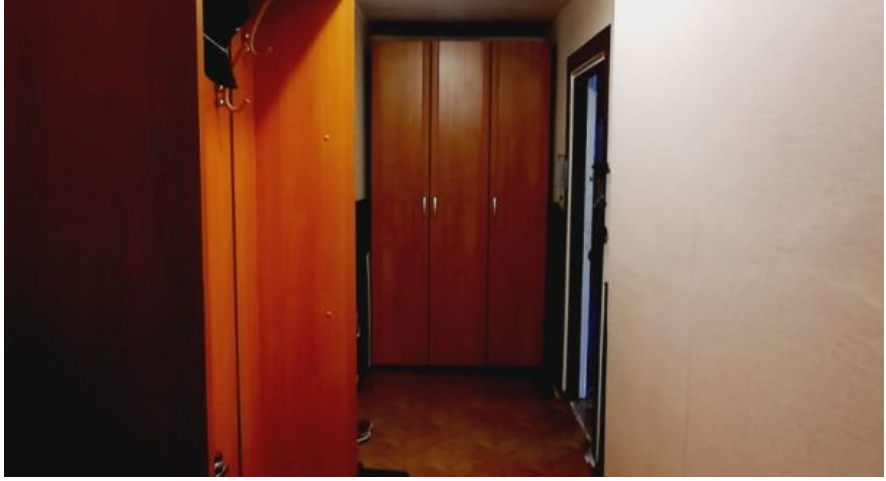

Количество комнат: **4**
Общая площадь: **60.7 м²**
Этаж: **3**
Тип санузла: **Раздельный**
Ремонт: **косметический**
Наличие телефона: **да**
Наличие мебели: **да**
Вид из окон: **на улицу**
Тип дома: **панельный**

Год постройки дома: **1974 г.**
Площадь кухни: **6 м²**
Этажей в доме: **5**
Тип балкона: **балкон**
Состояние объекта: **хорошее**
Наличие интернета: **да**
Мусоропровод: **нет**
Высота потолков в метрах: **2.6 м.**
Планировка: **Брежневка**

CAFE

CAFE

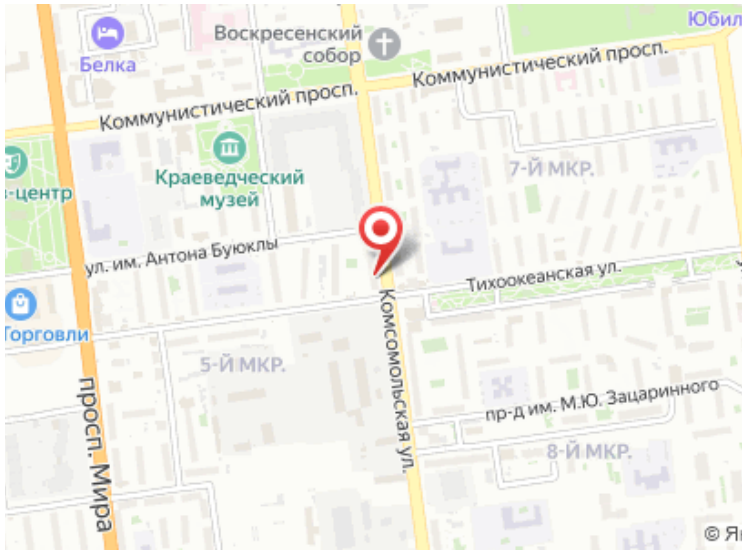
Воскресенский собор
Белка
Коммунистический просп.
Коммунистический просп.
Краеведческий музей
7-Й МКР.
ул. им. Антона Буюклы
Тихоокеанская ул.
Комсомольская ул.
5-Й МКР.
пр-д им. М.Ю. Зацаринного
8-Й МКР.
просп. Мира