Продажа

3-к.квартира, 63.7 м², 1/3 эт.

Южно-Сахалинск,

г Южно-Сахалинск, ул Крымская, д 31А

руб. **8 200 000**

Продаётся просторная 3х.к. квартира в с. Дальнее. Квартира с косметическим ремонтом, тёплая и светлая. Все комнаты и с/у раздельные. Отопление и горячее водоснабжение автономное за счёт газификации дома, что означает низкие коммунальные платежи. Дом расположен с развитой инфраструктурой. Придомовая территория облагорожена, есть детская площадка и парковочные места для авто. В шаговой доступности есть магазин, парикмахерская, супермаркет, детский сад, школа, автобусные остановки. Наш брокер поможет вам правильно подать заявку по ипотеке. Полное юридическое сопровождение сделки. По всем вопросам звоните или приходите к нам в офис, по адресу ул. Чехова д. 72

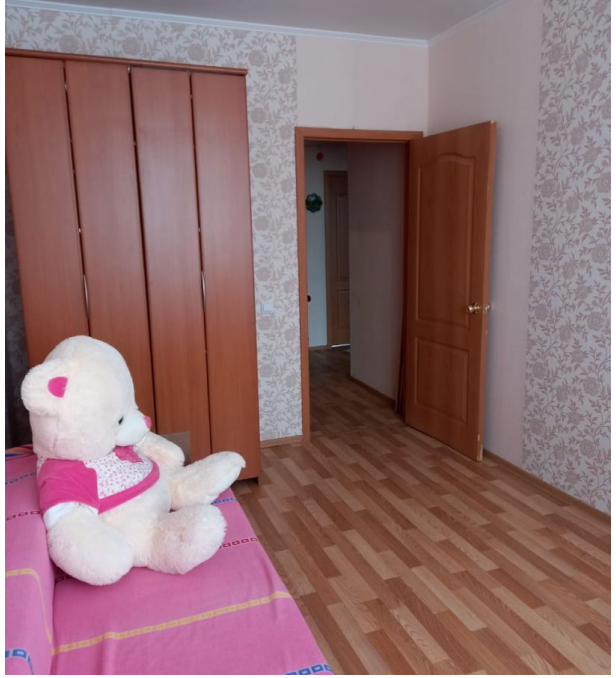

Количество комнат: **3**
Общая площадь: **63.7 м²**
Этажей в доме: **3**
Тип балкона: **балкон**
Состояние объекта: **хорошее**
Наличие интернета: **да**
Мусоропровод: **нет**
Высота потолков в метрах: **2.6 м.**
Планировка: **новостройка**

Год постройки дома: **2014 г.**
Этаж: **1**
Тип санузла: **Раздельный**
Ремонт: **косметический**
Наличие телефона: **нет**
Наличие мебели: **да**
Вид из окон: **во двор и на улицу**
Тип дома: **блочный**

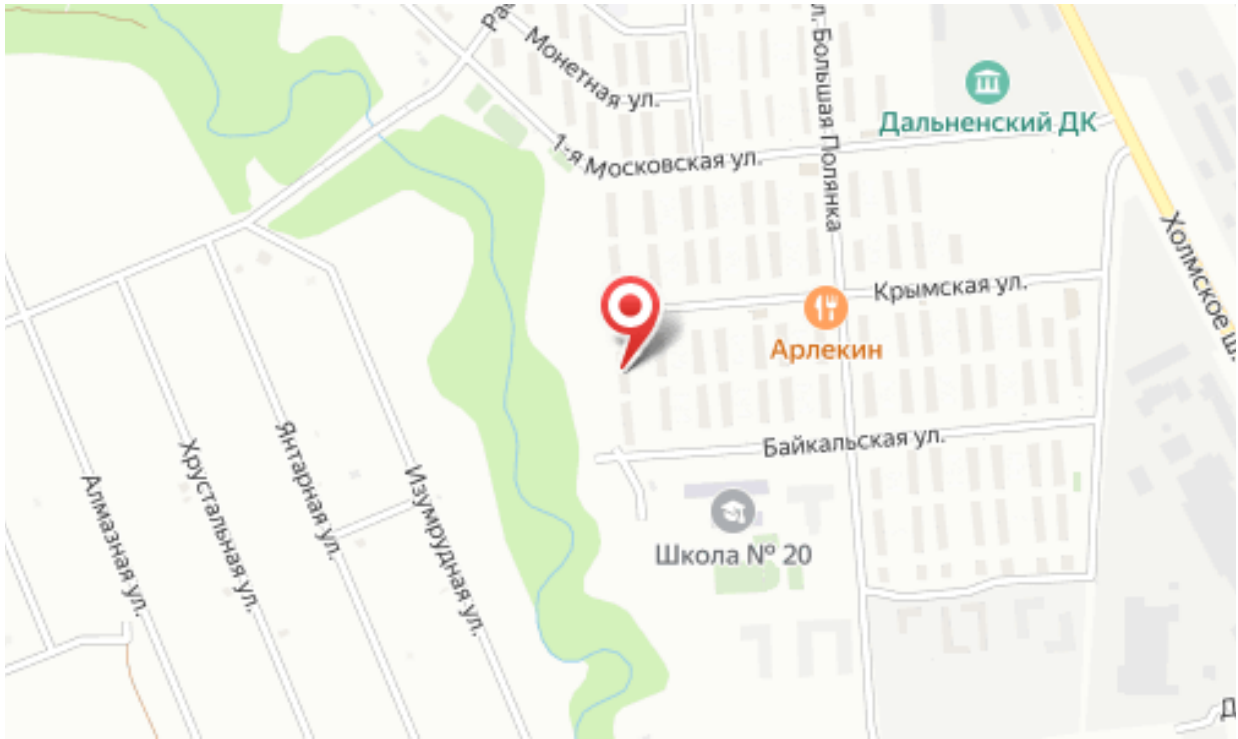
Монетная ул.
1-я Московская ул.
Большая Полянка
Дальненский ДК
Крымская ул.
Арлекин
Байкальская ул.
Школа № 20
Алмазная ул.
Хрустальная ул.
Янтарная ул.
Изумрудная ул.
Холмское ш.