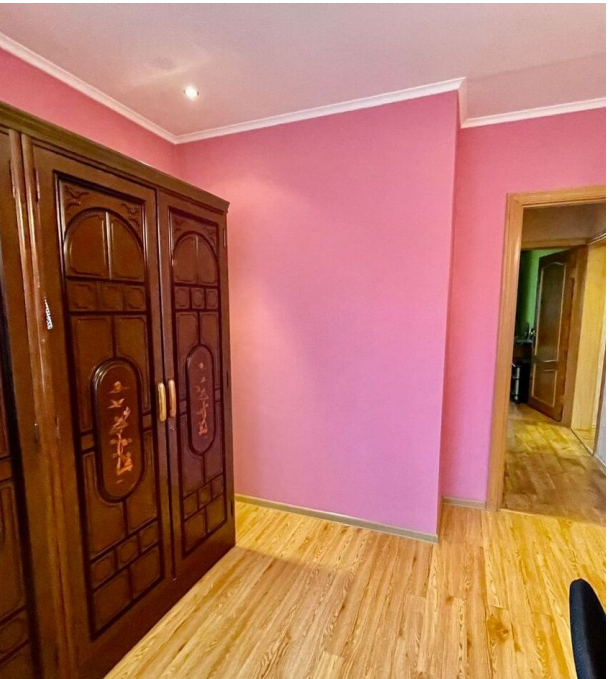

Продажа

4-к.квартира, 80 м², 2/5 эт.

Южно-Сахалинск, 9

г Южно-Сахалинск, ул Комсомольская, д 290

руб. **11 700 000**

Напротив ТЦ Столица предлагается к продаже 4-х комнатная квартира. Просторная кухня, четыре раздельные комнаты находятся в разных частях квартиры, раздельный санузел, лоджия 7,5 м2 и балкон 3.2 м2 застеклены. В квартире остаётся практически всё. Тихий, спокойный район, удобные подъезды к дому, большая парковка, чистый подъезд, во дворе оборудованная детская игровая площадка. Квартира расположена в середине дома. В шаговой доступности школа, детский сад. супермаркет, торговые центры, автобусные остановки и многое другое.

Количество комнат: **4**
Общая площадь: **80 м²**
Этажей в доме: **5**
Тип балкона: **2 балкона**
Состояние объекта: **хорошее**
Наличие интернета: **да**
Мусоропровод: **нет**
Высота потолков в метрах: **2.7 м.**
Планировка: **138 серия**

Год постройки дома: **1982 г.**
Этаж: **2**
Тип санузла: **Раздельный**
Ремонт: **косметический**
Наличие телефона: **нет**
Наличие мебели: **да**
Вид из окон: **во двор и на улицу**
Тип дома: **панельный**

BOSCH
CompactPower

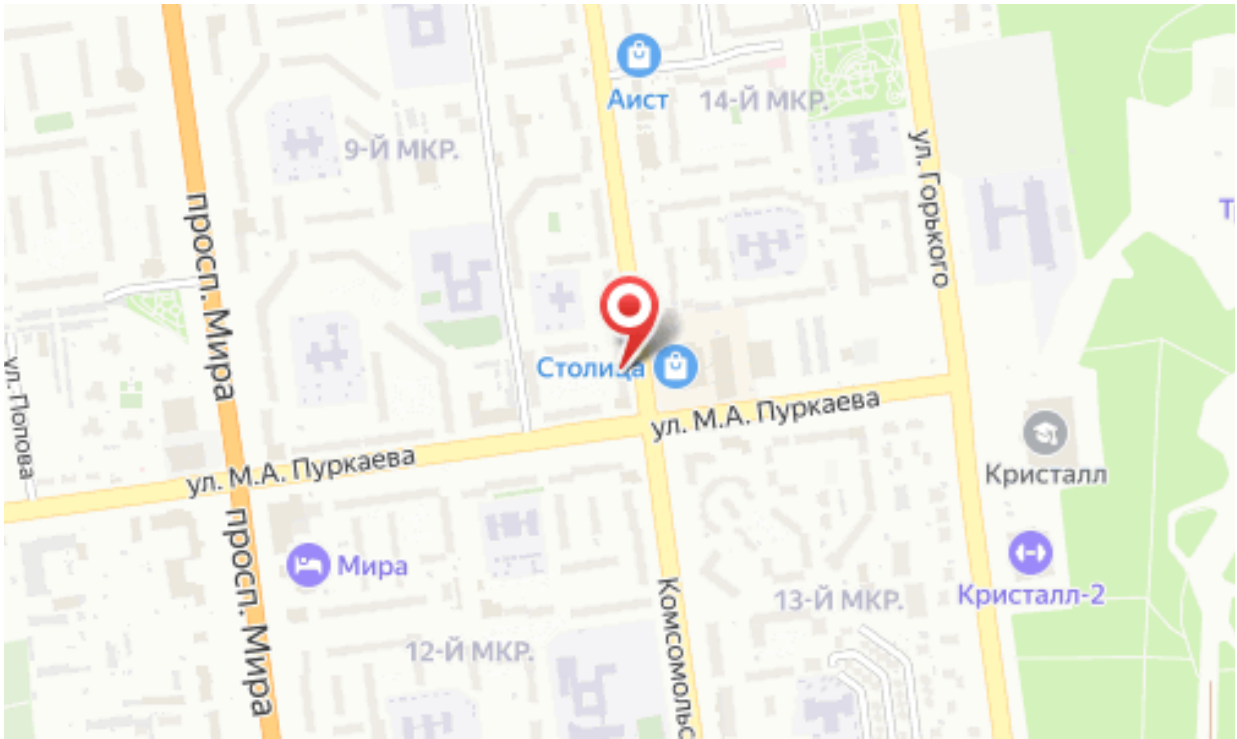
Аист
14-Й МКР.
9-Й МКР.
ул. Горького
просп. Мира
Столица
ул. М.А. Пуркаева
ул. Попова
ул. М.А. Пуркаева
Кристалл
Мира
13-Й МКР.
Кристалл-2
12-Й МКР.
просп. Мира