Продажа

3-к.квартира, 66.6 м², 1/5 эт.

Южно-Сахалинск, 10

г Южно-Сахалинск, пр-кт Победы, д 55В

руб. **11 000 000**

Компания Оператор недвижимости "Флэт" предлагает к продаже 3х.к. квартиру в 10 мкр. города. Квартира расположена в середине дома, тёплая и светлая. Состояние квартиры хорошее. Окна и балкон ПВХ ориентированы на восточную и западную сторону города. После продажи по договоренности остаётся мебель и бытовая техника. Дом расположен с развитой инфраструктурой. В шаговой доступности школы, детские сады, магазины, супермаркеты, торговые центры, социальные объекты, автобусные остановки. Придомовая территория облагорожена есть детские площадки и парковочные места. Работаем со всеми банками, помогаем в оформлении ипотеки. Юридическое сопровождение сделок. По всем вопросам звоните или приходите к нам в офис, по адресу ул. Чехова д. 72.

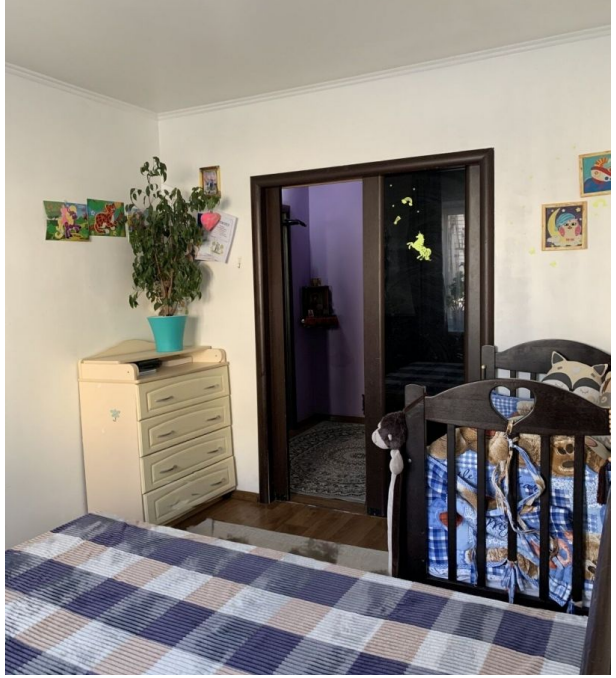

Количество комнат: **3**
Общая площадь: **66.6 м²**
Этажей в доме: **5**
Тип балкона: **балкон**
Состояние объекта: **хорошее**
Наличие интернета: **да**
Мусоропровод: **нет**
Высота потолков в метрах: **2.7 м.**
Планировка: **97 серия**

Год постройки дома: **1994 г.**
Этаж: **1**
Тип санузла: **Совмещенный**
Ремонт: **косметический**
Наличие телефона: **нет**
Наличие мебели: **да**
Вид из окон: **во двор и на улицу**
Тип дома: **панельный**

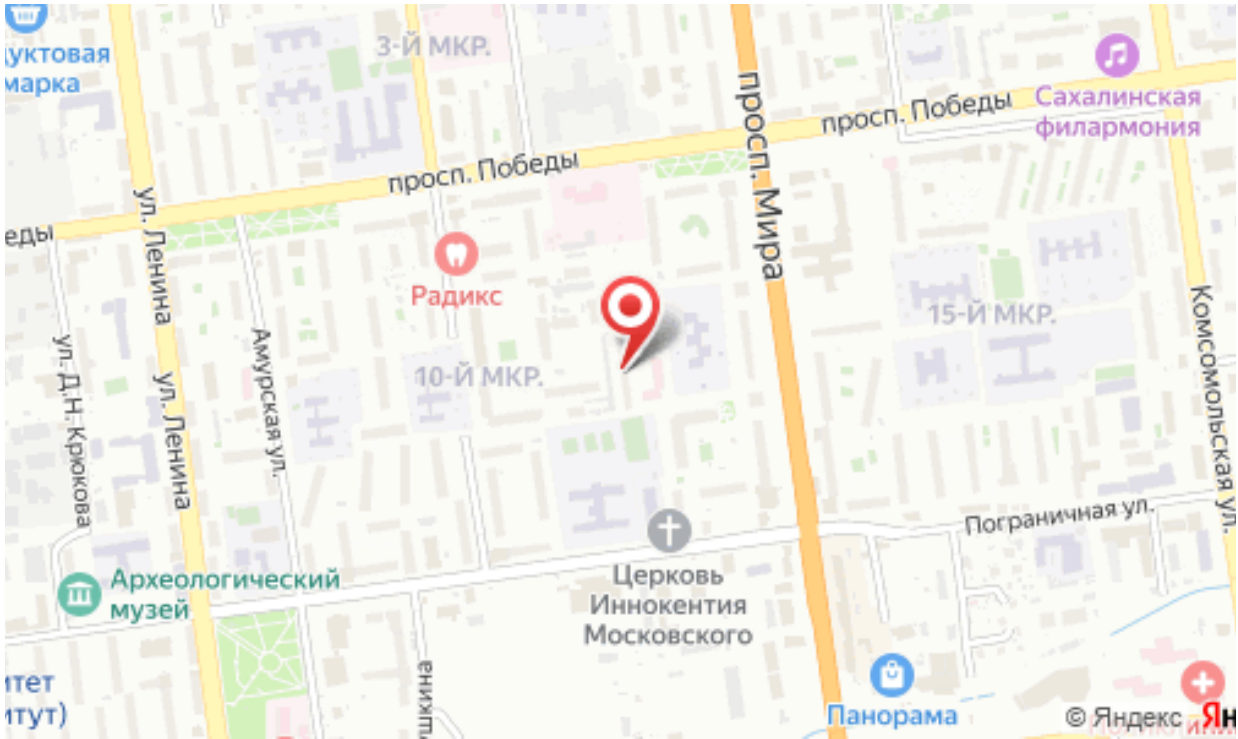
3-Й МКР.
просп. Победы
просп. Победы
Сахалинская филармония
просп. Мира
ул. Ленина
ул. Ленина
Радикс
15-Й МКР.
10-Й МКР.
Амурская ул.
ул. Д.Н. Крюкова
Комсомольская ул.
Пограничная ул.
Церковь Иннокентия Московского
Археологический музей
Панорама
© Яндекс