Аренда

2-к.квартира, 44 м², 1/5 эт.

Южно-Сахалинск,

г Южно-Сахалинск, пр-кт Мира, д 239Б

руб. **38 000**

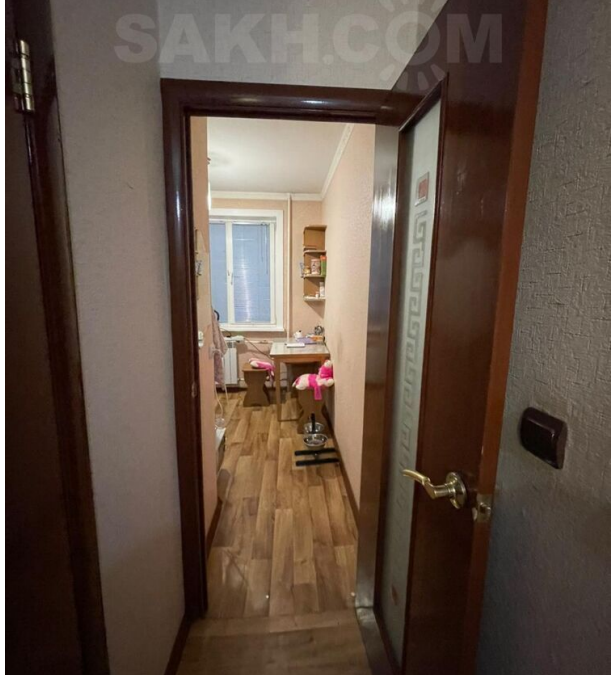

Сдам двухкомнатную квартиру в хорошем состоянии. Комнаты раздельные.Чистая , сухая.На длительный срок.Звоните!

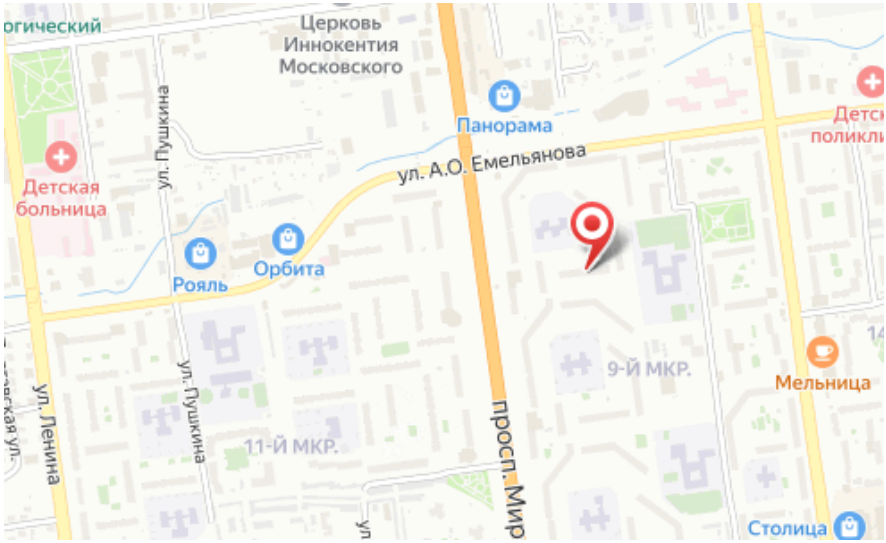

Количество комнат: **2**
Этаж: **1**
Тип санузла: **Совмещенный**
Ремонт: **косметический**
Наличие интернета: **да**

Общая площадь: **44 м²**
Этажей в доме: **5**
Тип балкона: **балкон**
Состояние объекта: **хорошее**
Наличие мебели: **да**