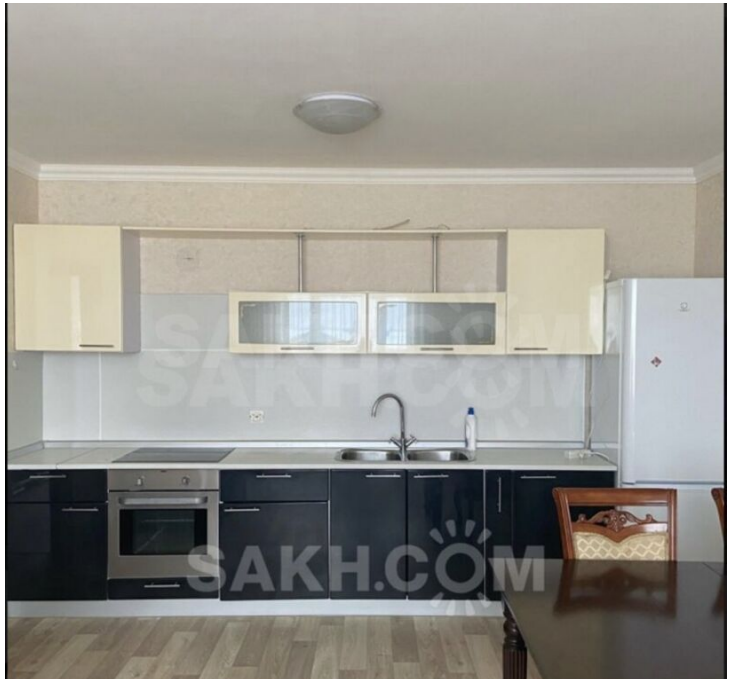

Аренда

2-к.квартира, 52 м², 7/9 эт.

Южно-Сахалинск, 19-А

г Южно-Сахалинск, пр-кт Мира, д 47А

руб. **35 000**

Сдаётся 2-х комнатная квартира в отличном состоянии на длительный срок, хороший район с отличным двором, с бытовой техникой и мебелью, магазины и остановки в шаговой доступности, оплата ежемесячно 35000 рублей, коммунальные платежи оплачивает.

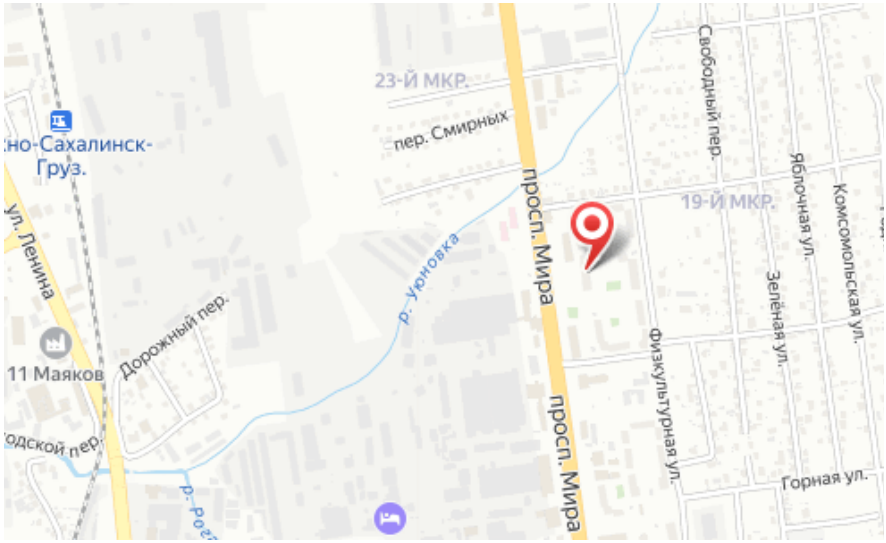

Количество комнат: **2**
Этаж: **7**
Тип санузла: **Совмещенный**
Ремонт: **косметический**
Наличие интернета: **да**

Общая площадь: **52 м²**
Этажей в доме: **9**
Тип балкона: **балкон**
Состояние объекта: **хорошее**
Наличие мебели: **да**