Продажа

2-к.квартира, 44 м², 2/5 эт.

Южно-Сахалинск,

г Южно-Сахалинск, ул Ленина, д 293

руб. **7 000 000**

Компания Оператор недвижимости "Флэт" предлагает к продаже 2х.к. квартиру с косметическим ремонтом. Квартира тёплая и светлая. Квартира имеет хорошую планировку, две раздельные комнаты, раздельный санузел, кухонную зону и просторную прихожую.Окна ПВХ ориентированы на западную сторону. Двор после кап ремонта, детская площадка. В шаговой доступности есть всё необходимое для комфортного проживания. Наша компания предлагает все виды услуг в сфере недвижимости. Звоните или приходите к нам в офис по адресу ул. Чехова д. 72.

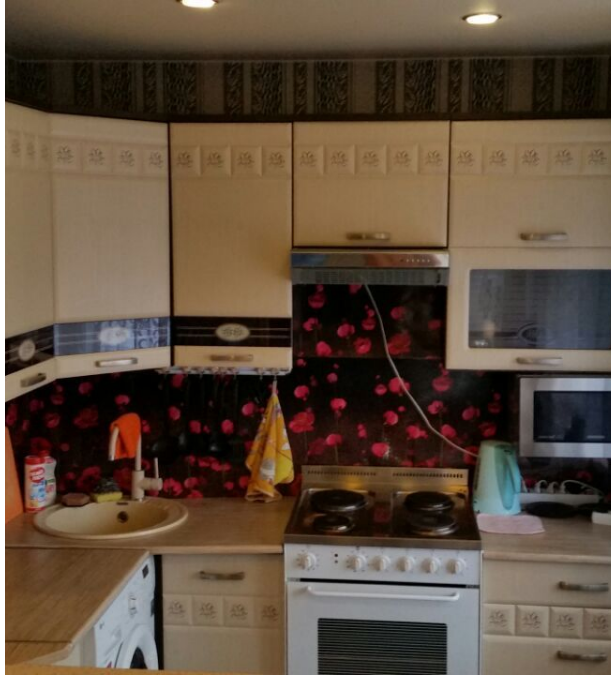

Количество комнат: **2**
Общая площадь: **44 м²**
Этаж: **2**
Тип санузла: **Совмещенный**
Состояние объекта: **хорошее**
Наличие интернета: **да**
Тип дома: **блочный**

Год постройки дома: **1961 г.**
Площадь кухни: **6 м²**
Этажей в доме: **5**
Ремонт: **косметический**
Наличие телефона: **да**
Наличие мебели: **да**
Планировка: **Хрущевка**

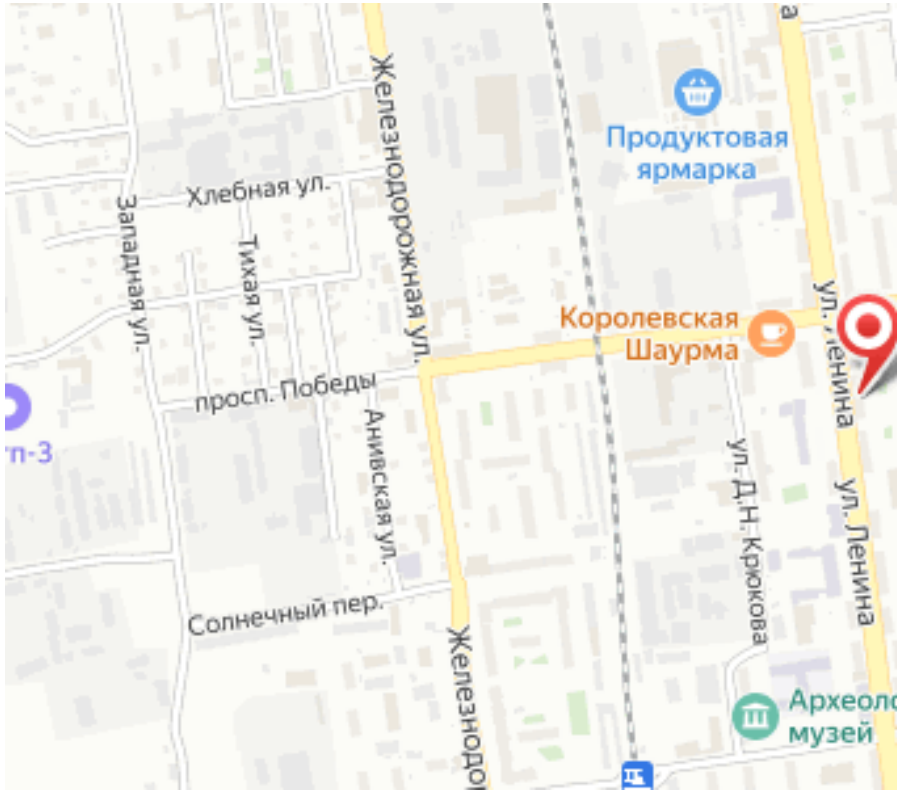
Продуктовая ярмарка
Хлебная ул.
Железнодорожная ул.
Западная ул.
Тихая ул.
Королевская Шаурма
просп. Победы
Анивская ул.
ул. Ленина
ул. Ленина
ул. Д.Н. Крюкова
Солнечный пер.
Железнодо
Археоло
музей