Аренда

2-к.квартира, 70 м², 11/12 эт.

Южно-Сахалинск,

г Южно-Сахалинск, Коммунистический пр-кт, д 31Б

руб. **75 000**

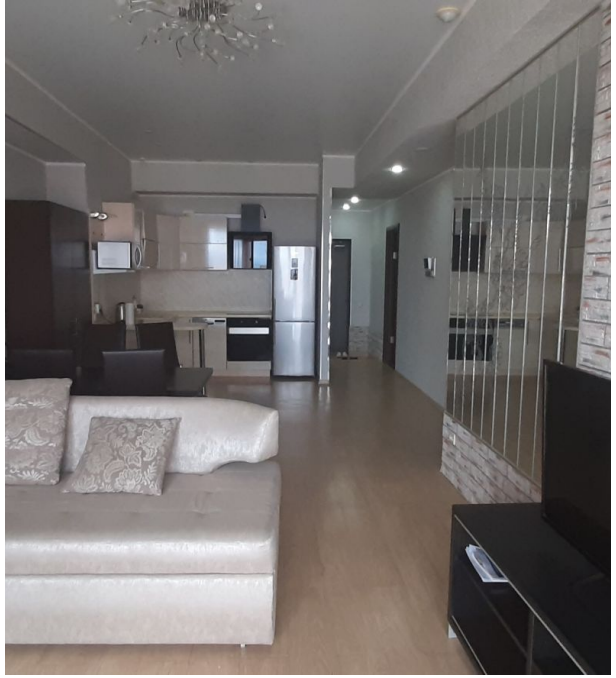

Сдам 2 к.кв в ЖК Грин Палас, центр города, закрытая придомовая территория с детской площадкой, круглосуточная охрана, видеонаблюдение по всему жилому комплексу, противопожарная система. Квартира полностью укомплектована всем необходимым для комфортного проживания. 75 000 ежемесячно + ком.услуги.

Количество комнат: **2**
Общая площадь: **70 м²**
Этаж: **11**
Тип санузла: **Совмещенный**
Ремонт: **дизайнерский**
Наличие телефона: **нет**
Наличие мебели: **да**
Вид из окон: **во двор**
Планировка: **новая пл.**

Год постройки дома: **2012 г.**
Площадь кухни: **22 м²**
Этажей в доме: **12**
Тип балкона: **нет**
Состояние объекта: **отличное**
Наличие интернета: **да**
Мусоропровод: **нет**
Тип дома: **монолит**

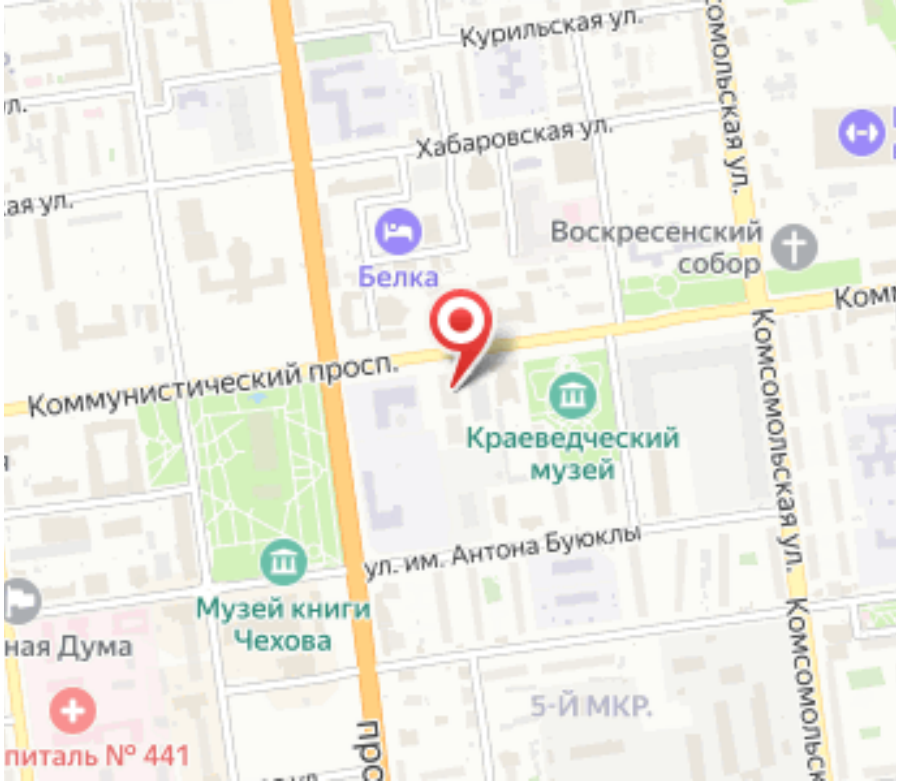
Курильская ул.
Хабаровская ул.
Воскресенский собор
Белка
Коммунистический просп.
Краеведческий музей
ул. им. Антона Буюклы
Музей книги Чехова
5-Й МКР.
Комсомольская ул.