Аренда

1-к.квартира, 32 м², 3/5 эт.

Южно-Сахалинск, 6

г Южно-Сахалинск, пр-кт Мира, д 157

руб. **24 000**

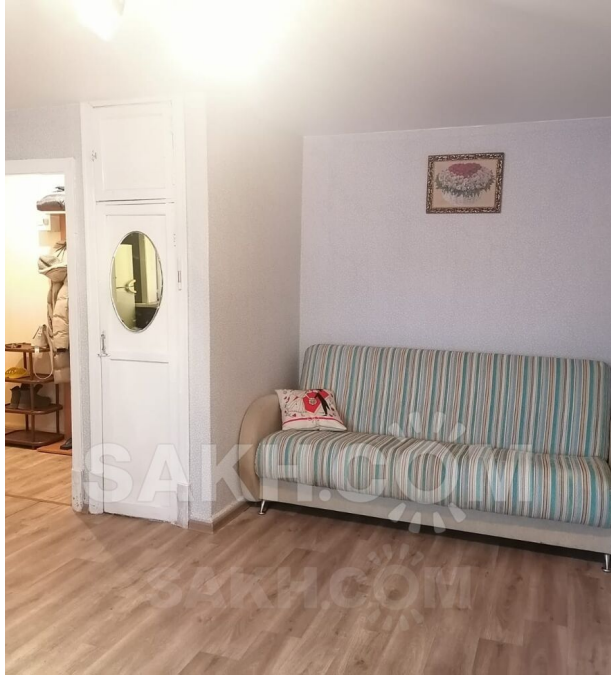

Сдаётся однокомнатная квартира.Р-он дом торговли ,окна выходят во двор,во дворе детская площадка, хорошие соседи. В квартире есть все необходимое для проживания. Цена 24 тысяч плюс ком услуги.

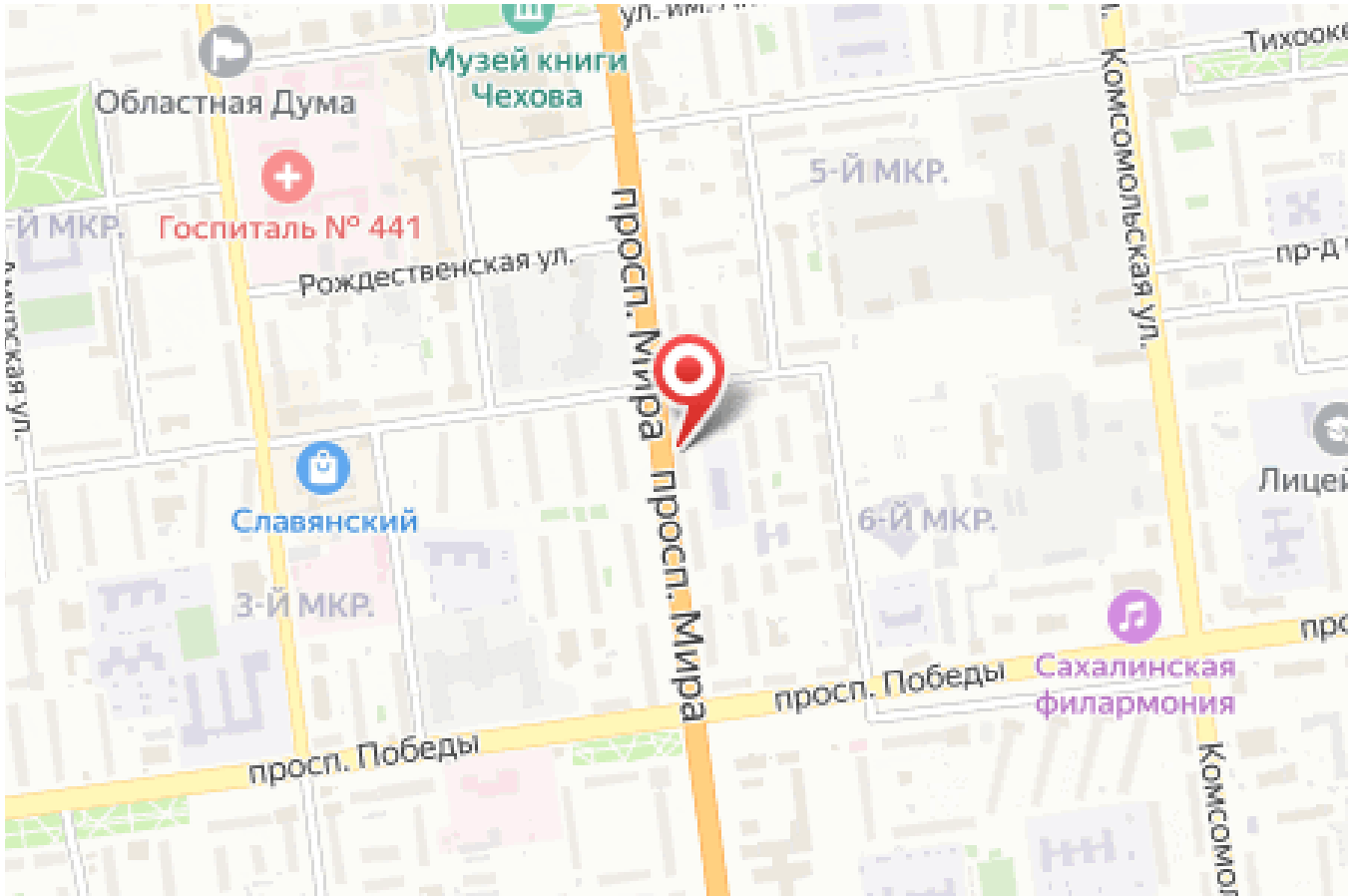

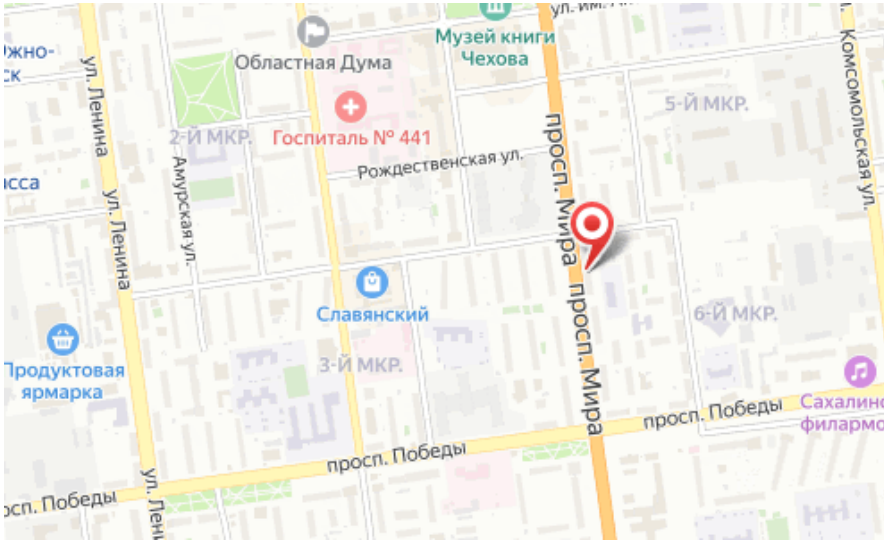

Количество комнат: **1**
Этаж: **3**
Тип санузла: **Совмещенный**
Ремонт: **косметический**
Наличие интернета: **да**

Общая площадь: **32 м²**
Этажей в доме: **5**
Тип балкона: **балкон**
Состояние объекта: **хорошее**
Наличие мебели: **да**