Аренда

2-к.квартира, 38 м², 7/12 эт.

Южно-Сахалинск, 6

г Южно-Сахалинск, пр-кт Мира, д 121

руб. **47 000**

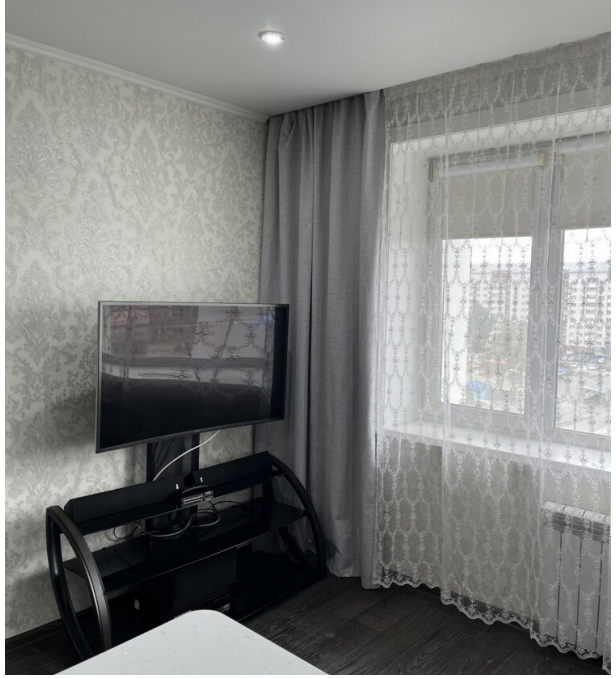

Сдам 2-х комнатную квартиру, на длительный срок, в центре города (остановка Дом торговли). Квартира светлая, сухая, тёплая, с отличным ремонтом, меблированная, есть вся необходимая бытовая техника: плита, холодильник, чайник, микроволновка, стиральная машина автомат, электротитан, интернет + ТВ.

Количество комнат: **2**
Этаж: **7**
Тип санузла: **Совмещенный**
Ремонт: **косметический**
Наличие интернета: **да**

Общая площадь: **38 м²**
Этажей в доме: **12**
Тип балкона: **балкон**
Состояние объекта: **хорошее**
Наличие мебели: **да**

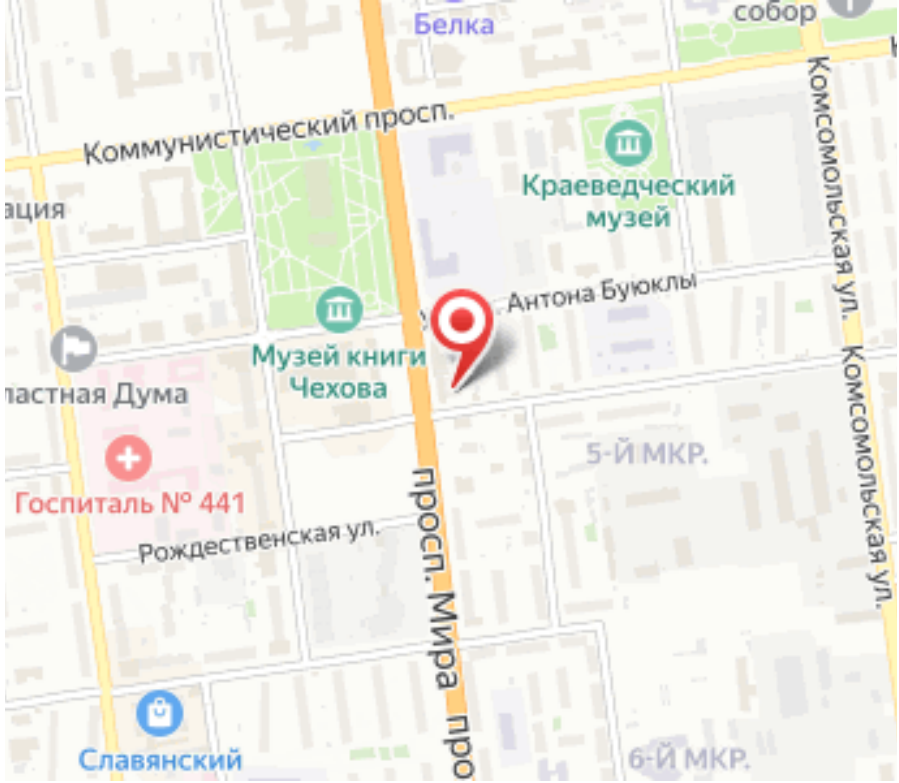
Белка
собор
Коммунистический просп.
Краеведческий музей
Комсомольская ул.
Антона Буюклы
Музей книги Чехова
ластная Дума
5-Й МКР.
Госпиталь № 441
Рождественская ул.
просп. Мира
Славянский
6-Й МКР.