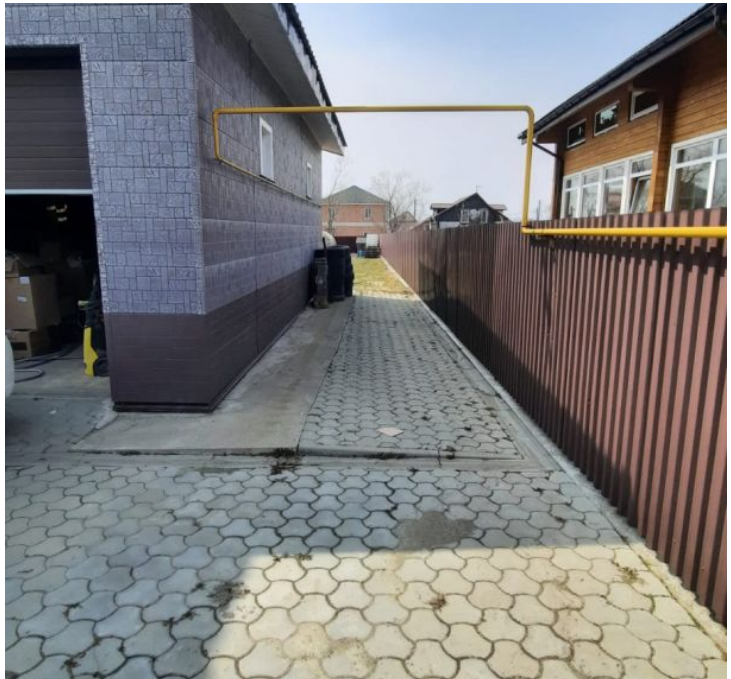

Продажа

236.3 м² на участке 12.68 сот.

Южно-Сахалинск,

г Южно-Сахалинск, ул Радужная, д 10Б

руб. **16 500 000**

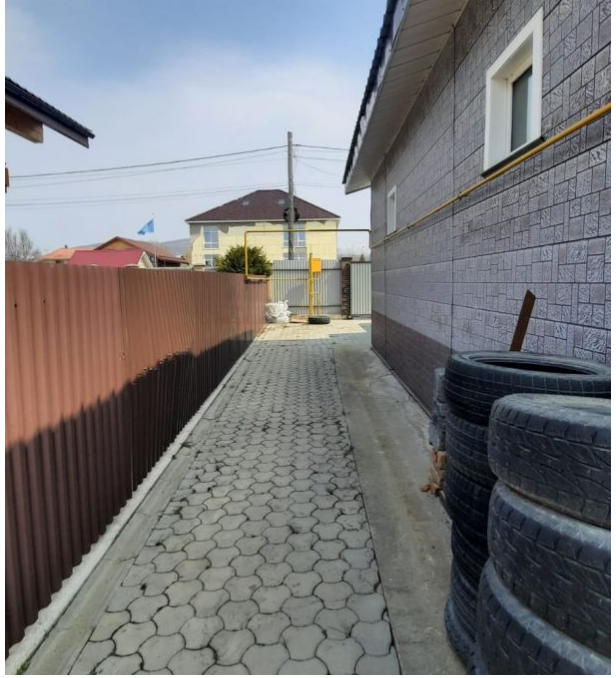

Компания Оператор недвижимости "Флэт" предлагает к продаже двухэтажный дом, расположенный в экологически чистом районе "Октябрьский". На территории есть детская площадка и место для огорода. Что ещё нужно для счастливой, семейной жизни. По всем интересующим вас вопросам, вы можете позвонить по указанному телефону.

Тип объекта: **дом**
Общая площадь: **236.3 м²**
Этажей: **2**
Год постройки: **2011**

Тип дома: **деревянный**
Площадь участка: **12.68 сот.**
Подвальное помещение: **Подвал**

TV 4S
125.7

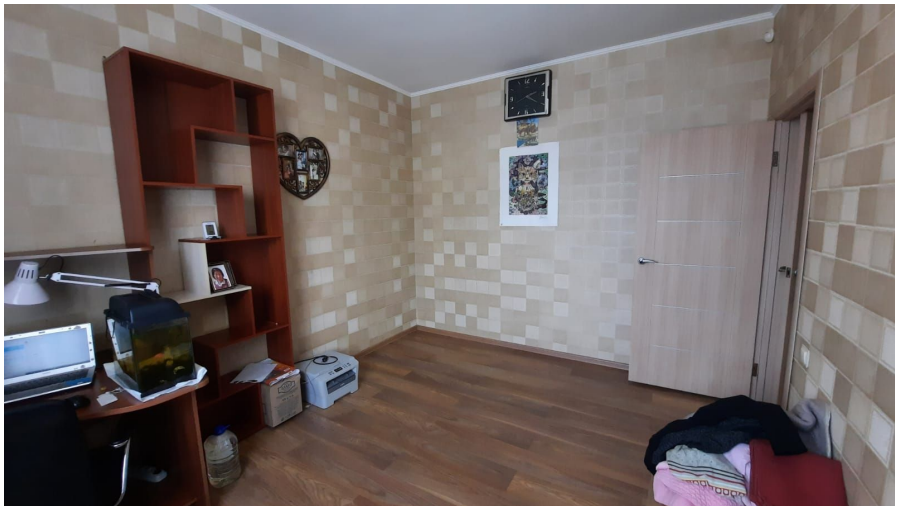

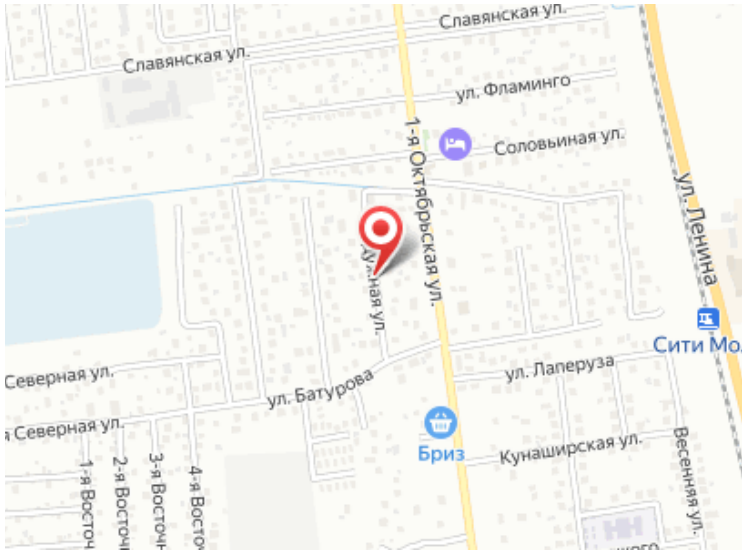
Славянская ул.
Славянская ул.
ул. Фламинго
Соловьиная ул.
1-я Октябрьская ул.
ул. Ленина
Лунная ул.
Сити Мо
Северная ул.
ул. Батурова
ул. Лаперуза
Северная ул.
Бриз
Кунаширская ул.
Весенняя ул.
1-я Восточ
2-я Восточн
3-я Восточн
4-я Восточ