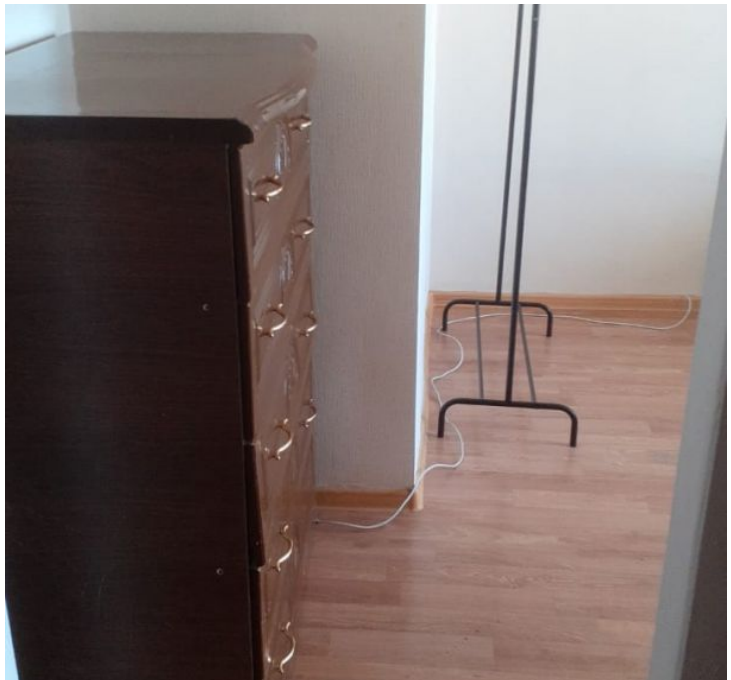

Аренда

1-к.квартира, 30 м², 4/5 эт.

Южно-Сахалинск, 11

г Южно-Сахалинск, ул Емельянова А.О., д 41А

руб. **25 000**

В оплату включены коммунальные платежи. Сверху только свет по счетчику.Сдам однокомнатную квартиру на длительный срок.Меблирована.Сделан косметический ремонт.Звоните!

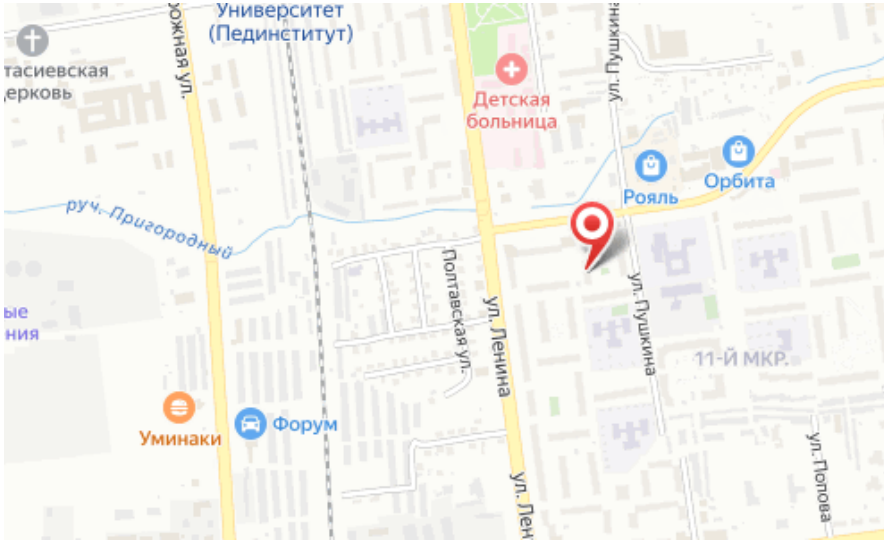

Количество комнат: **1**
Этаж: **4**
Тип санузла: **Совмещенный**
Состояние объекта: **хорошее**

Общая площадь: **30 м²**
Этажей в доме: **5**
Тип балкона: **балкон**
Наличие мебели: **да**