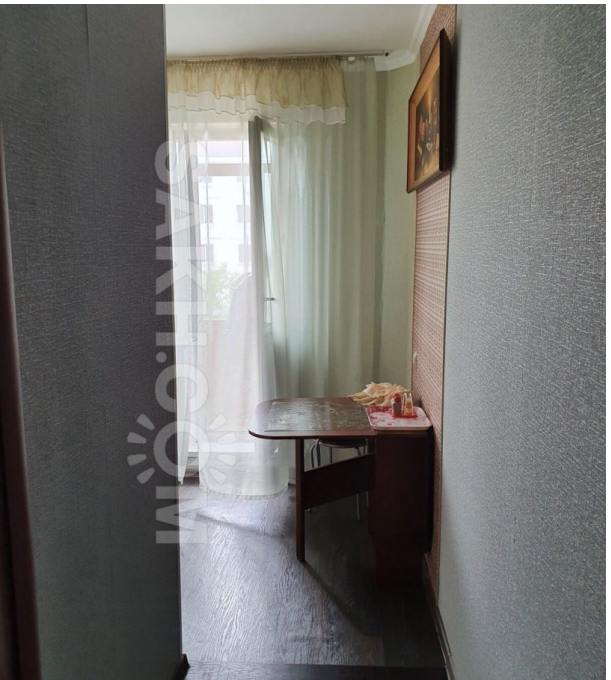

Аренда

1-к.квартира, 32 м², 3/5 эт.

Южно-Сахалинск,

г Южно-Сахалинск, ул Комсомольская, д 269Б

руб. **32 000**

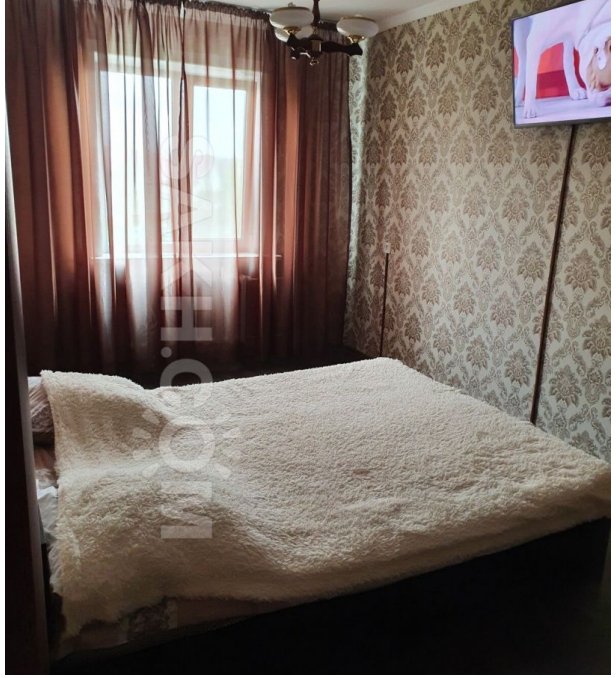

Сдам на длительный срок 1-комнатную квартиру в районе ТДЦ Столица. Квартира чистая, уютная, в хорошем состоянии, в которой имеется вся необходимая мебель и бытовая техника (холодильник, телевизор, стиральная машинка, микроволновка, чайник, гладильная доска с утюгом). Горячая вода круглый год. Хороший двор. Сдача желательно семейной паре. Стоимость 32 000 + ком. платежи, каб. тв.

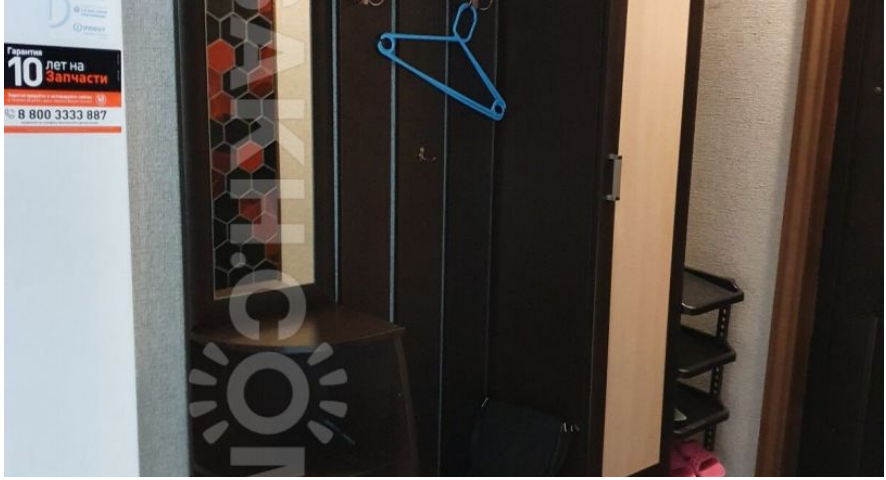

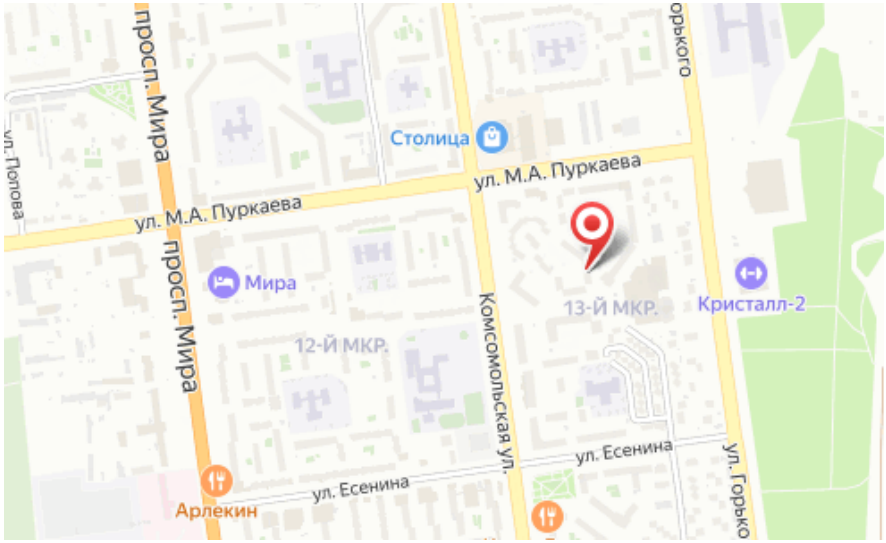

Количество комнат: **1**
Этаж: **3**
Тип санузла: **Совмещенный**
Ремонт: **косметический**
Наличие интернета: **да**

Общая площадь: **32 м²**
Этажей в доме: **5**
Тип балкона: **балкон**
Состояние объекта: **хорошее**
Наличие мебели: **да**