Аренда

2-к.квартира, 44 м², 2/5 эт.

Южно-Сахалинск,

г Южно-Сахалинск, ул Сахалинская, д 39

руб. **40 000**

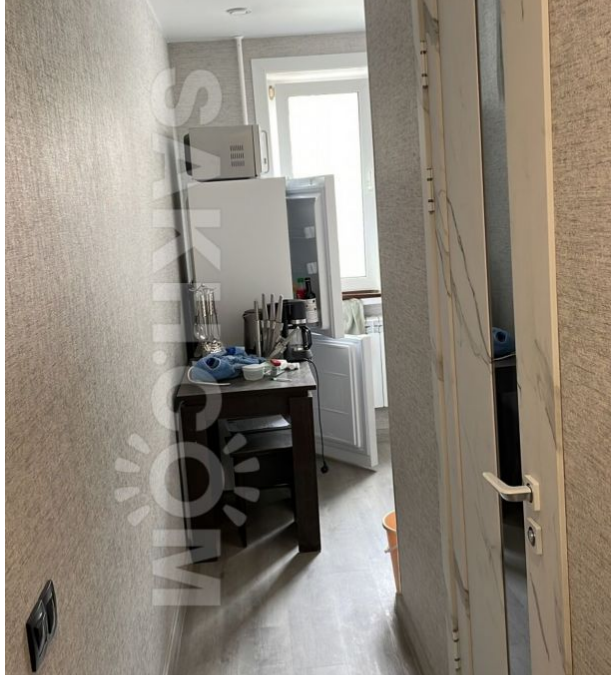

Сдам уютную двухкомнатную квартиру семейной паре или одному человеку на длительный срок.Оплата ежемесячно 45000тр + ком.услуги!

Количество комнат: **2**
Этаж: **2**
Тип санузла: **Совмещенный**
Наличие мебели: **да**

Общая площадь: **44 м²**
Этажей в доме: **5**
Состояние объекта: **хорошее**

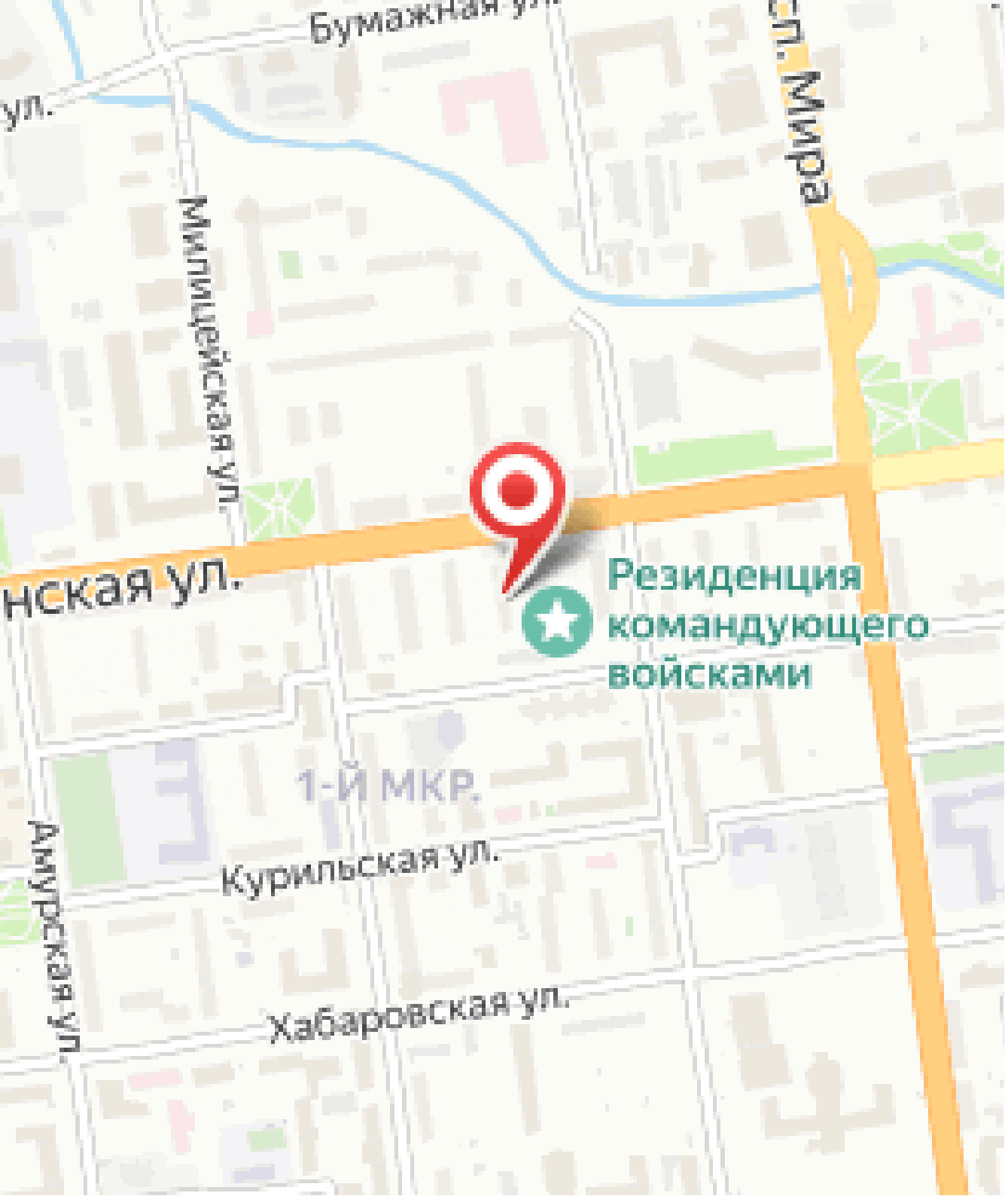
Бумажная ул.
ул.
Милицейская ул.
нская ул.
Резиденция
командующего
войсками
1-Й МКР.
Курильская ул.
Амурская ул.
Хабаровская ул.