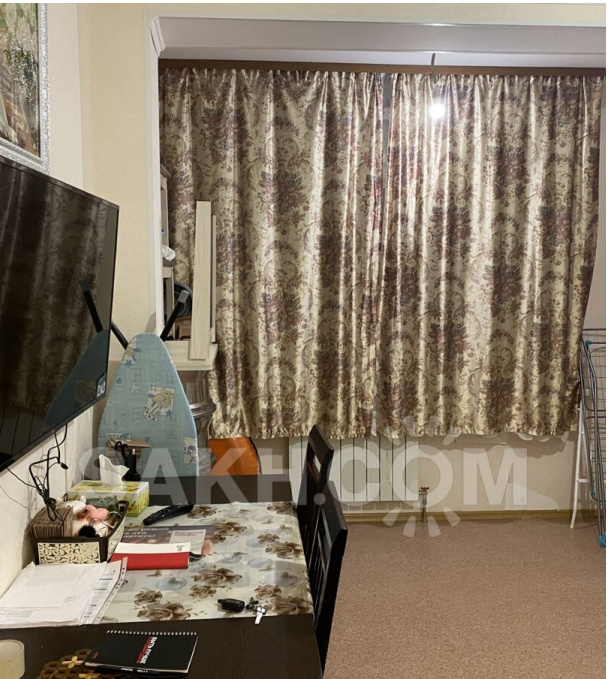

Аренда

2-к.квартира, 54 м², 1/3 эт.

Южно-Сахалинск,

г Южно-Сахалинск, ул Байкальская, д 20

руб. **30 000**

Сдам двухкомнатную квартиру в Дальнем на длительный срок, рассмотрю все варианты. В квартире есть мебель и бытовая техника для комфортного проживания. Оплата ежемесячно 30000тр + ком.услуги. Звоните.

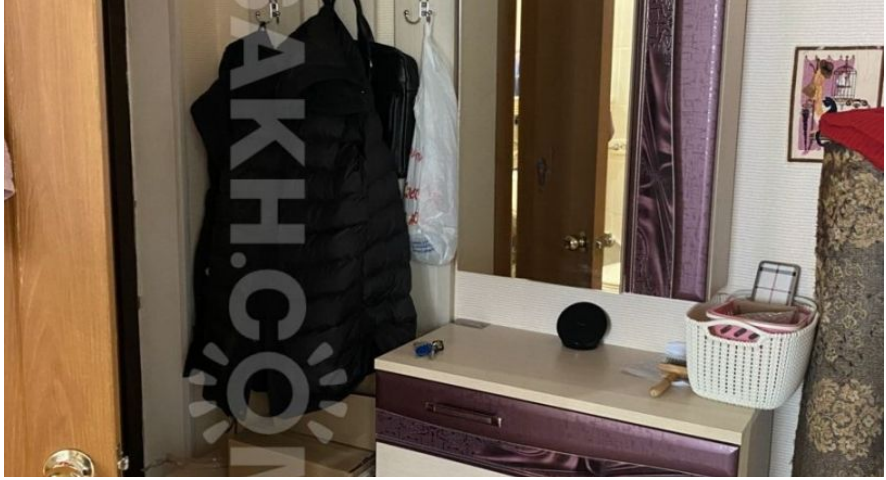

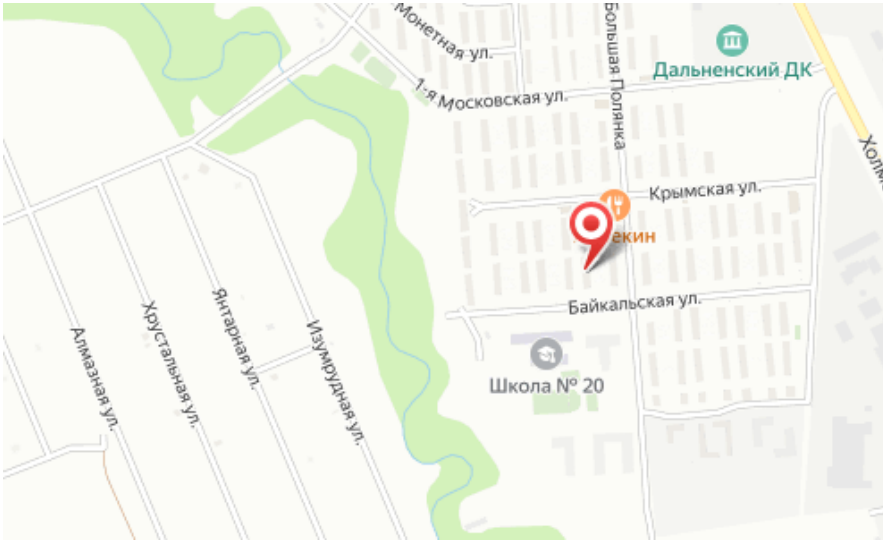

Количество комнат: **2**
Этаж: **1**
Тип санузла: **Совмещенный**
Наличие мебели: **да**

Общая площадь: **54 м²**
Этажей в доме: **3**
Состояние объекта: **хорошее**