Аренда

2-к.квартира, 43 м², 3/5 эт.

Южно-Сахалинск,

г Южно-Сахалинск, ул Алексея Максимовича Горького, д 2

руб. **40 000**

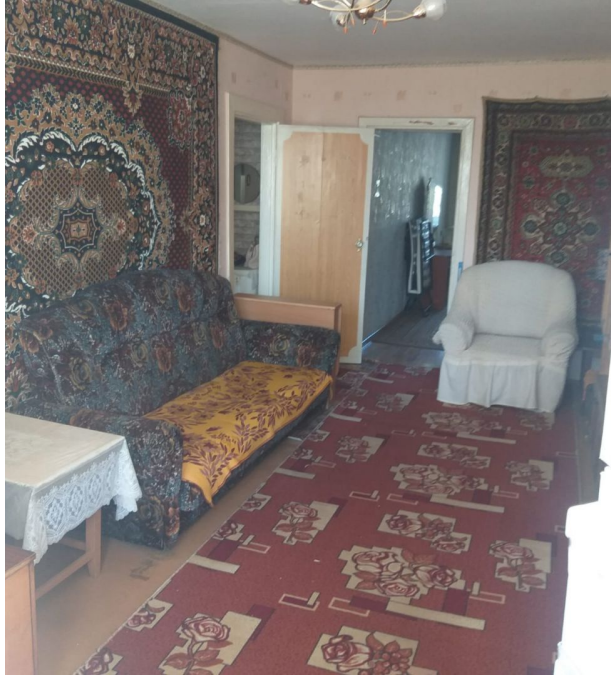

Сдам двухкомнатную квартиру на длительный срок, в районе пл. Славы. Теплая и чистая. Полностью меблирована. Есть все необходимое для комфортного проживания. Ежемесячная оплата 40 000 т.р. + коммунальные услуги. Звоните! Можно студентам, можно приезжим, но только семье с детьми.

Количество комнат: **2**
Этаж: **3**
Тип санузла: **Совмещенный**

Общая площадь: **43 м²**
Этажей в доме: **5**
Состояние объекта: **хорошее**

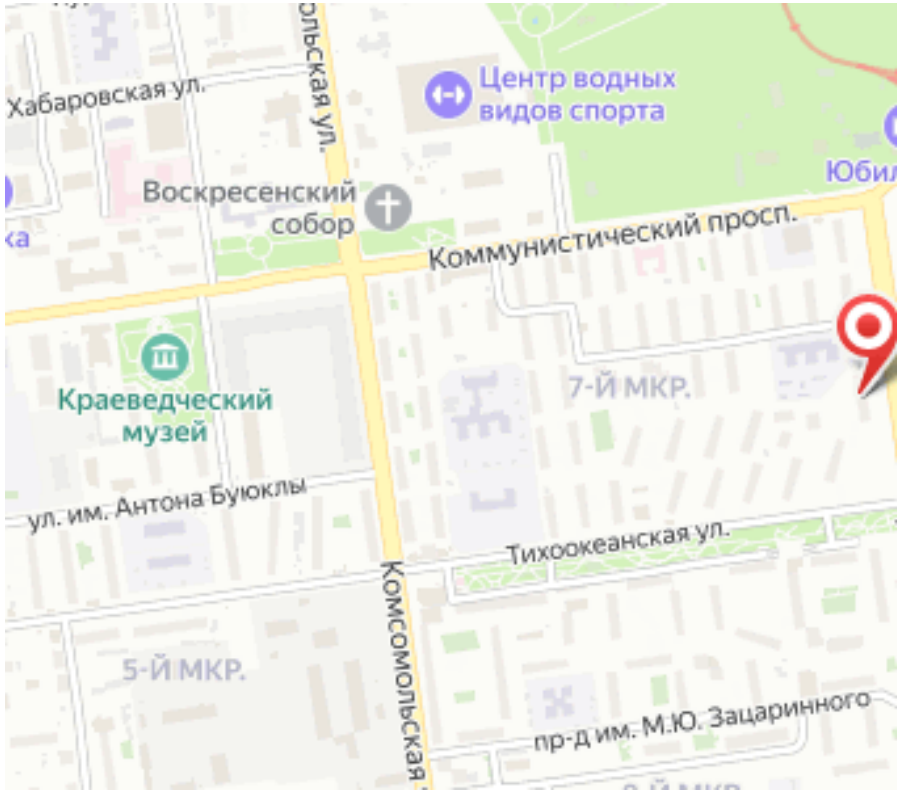
Хабаровская ул.
Центр водных видов спорта
Воскресенский собор
Коммунистический просп.
Краеведческий музей
7-Й МКР.
ул. им. Антона Буюклы
Тихоокеанская ул.
Комсомольская
5-Й МКР.
пр-д им. М.Ю. Зацаринного