Продажа

1-к.квартира, 30 м², 2/4 эт.

Южно-Сахалинск, 1

г Южно-Сахалинск, ул Сахалинская, д 45А

руб. **5 600 000**

Продаётся квартира в центре города! Квартира теплая, соседи спокойные! В 2021 году в доме произведён капитальный ремонт, отопления и водоотведения. В феврале 2022 в квартире сделан ремонт. Стены и потолки выровнены, балкон «под ключ». При продаже остаётся вся мебель.

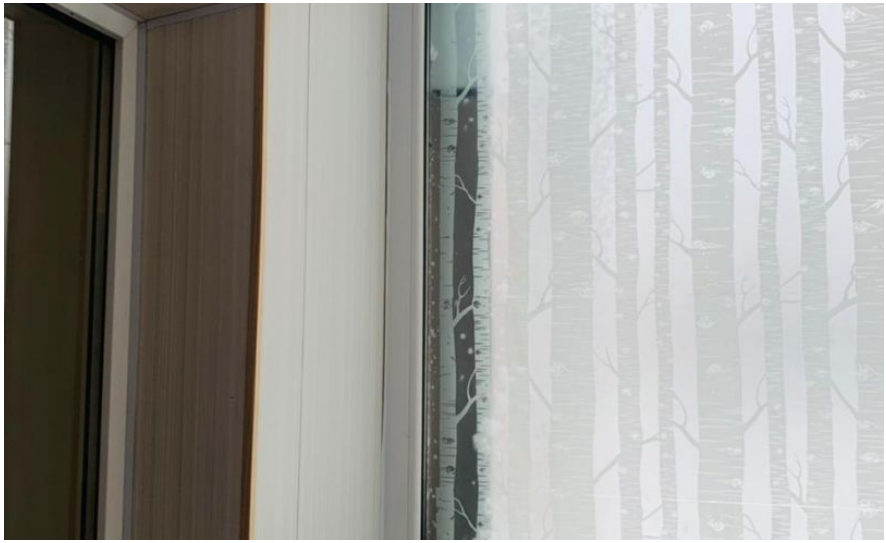

Количество комнат: **1**
Этаж: **2**
Тип санузла: **Совмещенный**
Ремонт: **косметический**
Планировка: **Хрущевка**

Общая площадь: **30 м²**
Этажей в доме: **4**
Тип балкона: **балкон**
Наличие мебели: **да**

Tide
indesit

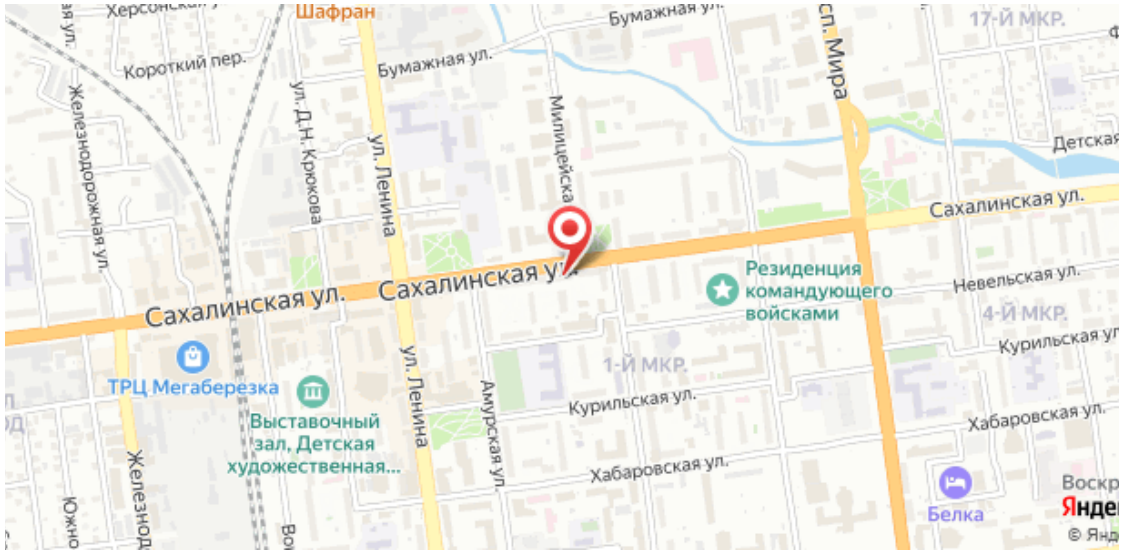
Шафран
Бумажная ул.
Короткий пер.
Железнодорожная ул.
ул. Д.Н. Крюкова
ул. Ленина
Милицейская
пр. Мира
17-й МКР.
Детская
Сахалинская ул.
Резиденция командующего войсками
Невельская ул.
4-й МКР.
Курильская ул.
1-й МКР.
ТРЦ Мегаберезка
Выставочный зал, Детская художественная...
Амурская ул.
Хабаровская ул.
Белка