Аренда

1-к.квартира, 33 м², 1/5 эт.

Южно-Сахалинск,

г Южно-Сахалинск, ул Есенина, д 7

руб. **30 000**

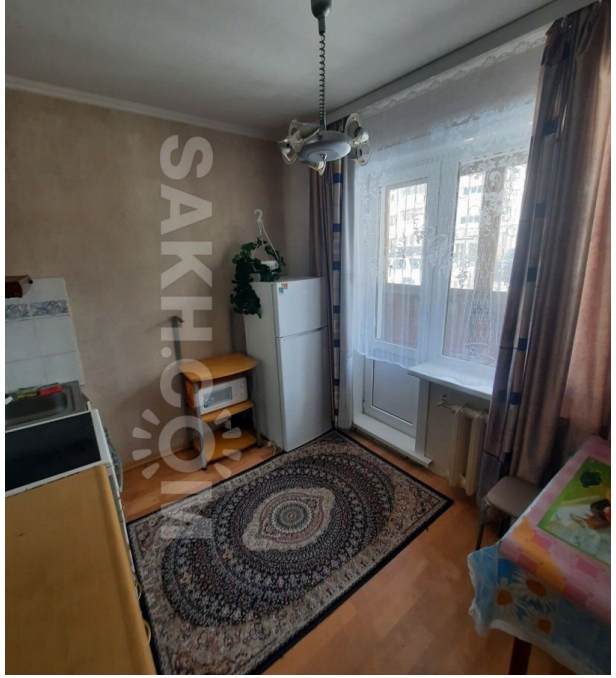

Предлагается к сдаче. Квартира в хорошем состоянии. Район ТЦ Мегаполис. Спальный район. В квартире имеется все для проживания. Сан/узел совмещен. Горячая вода круглый год. Соседи хорошие. Двор благоустроен. Большая и просторная парковочная зона. В шаговой доступности необходимая инфраструктура (школы 26,6, 22, детские сады №44, №55, Областная больница, магазины, ТЦ Мегаполис, ТЦ Южный, кафе, рестораны и тд), транспортная сеть. Оплата ежемесячно 30000р+ком.платежи.

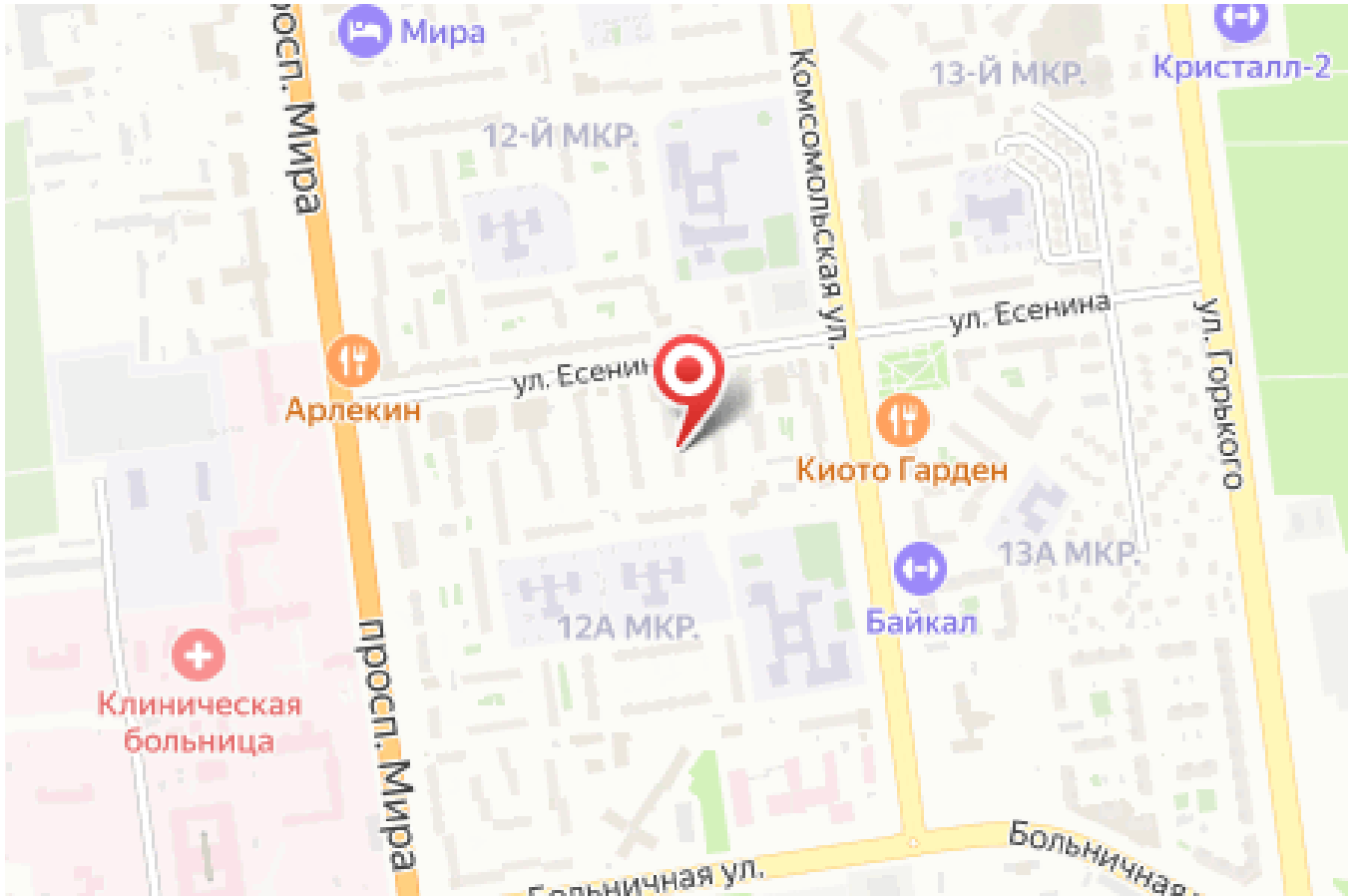

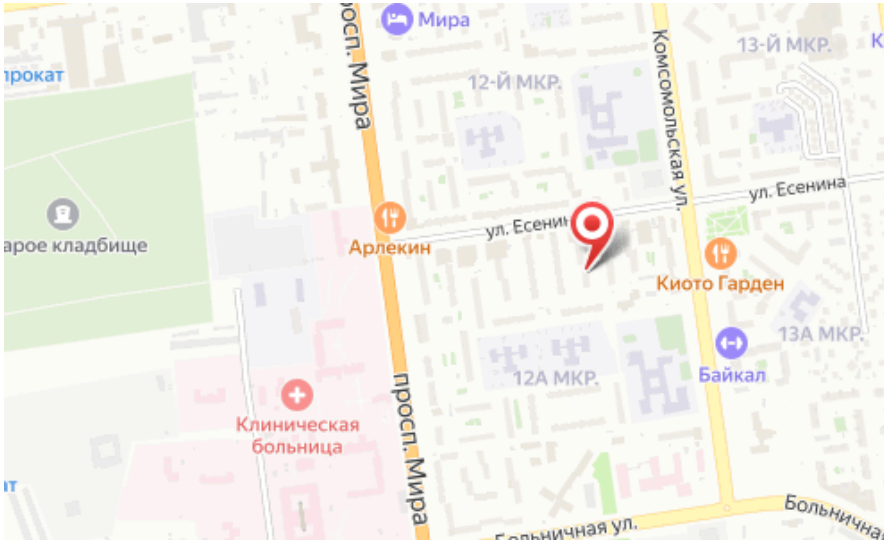

Количество комнат: **1**
Этаж: **1**
Тип санузла: **Совмещенный**

Общая площадь: **33 м²**
Этажей в доме: **5**