**Аренда**

## 2-к.квартира, 56 м², 2/5 эт.

Южно-Сахалинск,

г Южно-Сахалинск, ул 30 лет Победы, д 3Б

руб. **55 000**

Сдам двухкомнатную квартиру по договору! (Желательно с предприятием). Квартира на втором этаже, теплая, сухая, светлая. Есть все для проживания от мебели до постельного белья и посуды. 55 000 плюс к.у.

Количество комнат: **2**
Этаж: **2**
Тип санузла: **Совмещенный**
Наличие интернета: **да**

Общая площадь: **56 м²**
Этажей в доме: **5**
Тип балкона: **2 балкона**

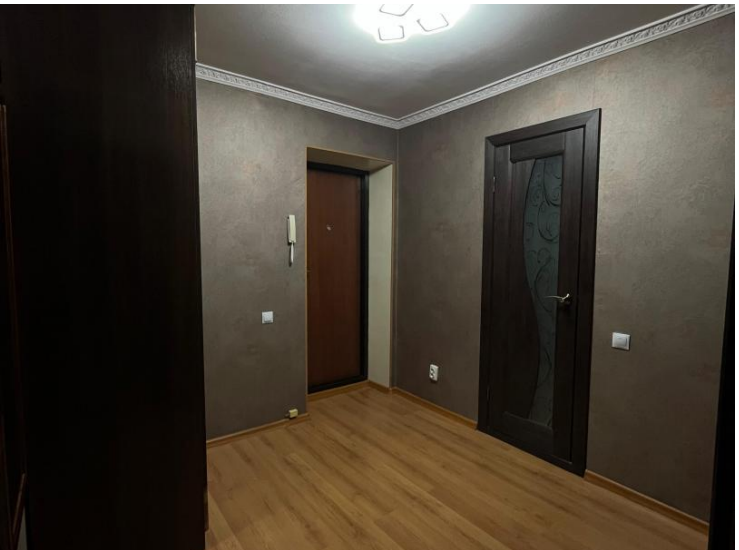

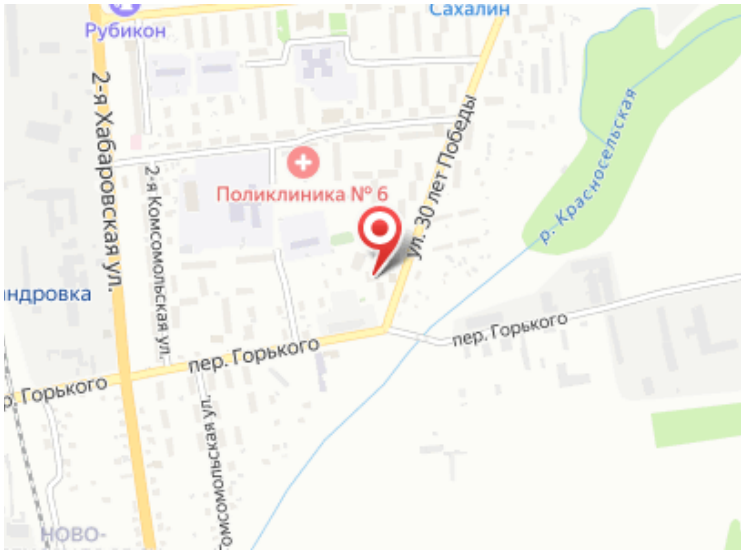
Рубикон
Сахалин
2-я Хабаровская ул.
2-я Комсомольская ул.
Поликлиника № 6
ул. 30 лет Победы
р. Красносельская
пер. Горького
пер. Горького
пер. Горького
Комсомольская ул.