Аренда

2-к.квартира, 49 м², 1/3 эт.

Южно-Сахалинск,

г Южно-Сахалинск, ул Байкальская, д 2

руб. **25 000**

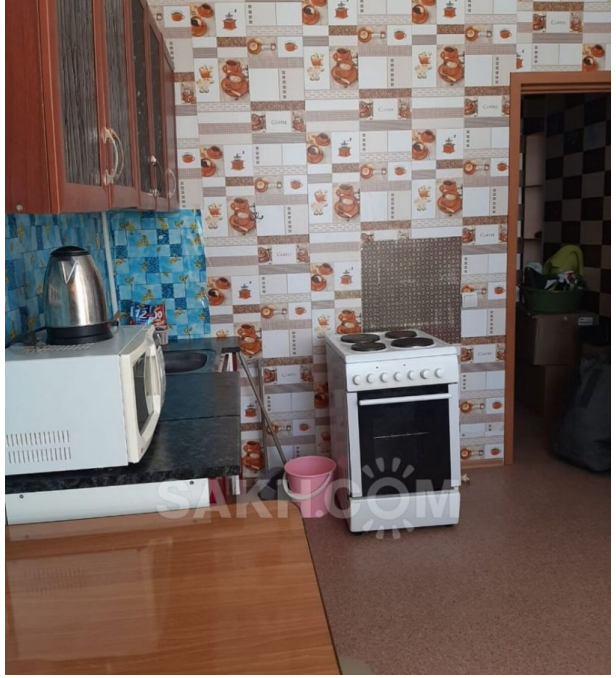

Сдам двухкомнатную квартиру семье, на короткий срок. В квартире есть мебель и бытовая техника. Оплата ежемесячно 25000тр. Звоните

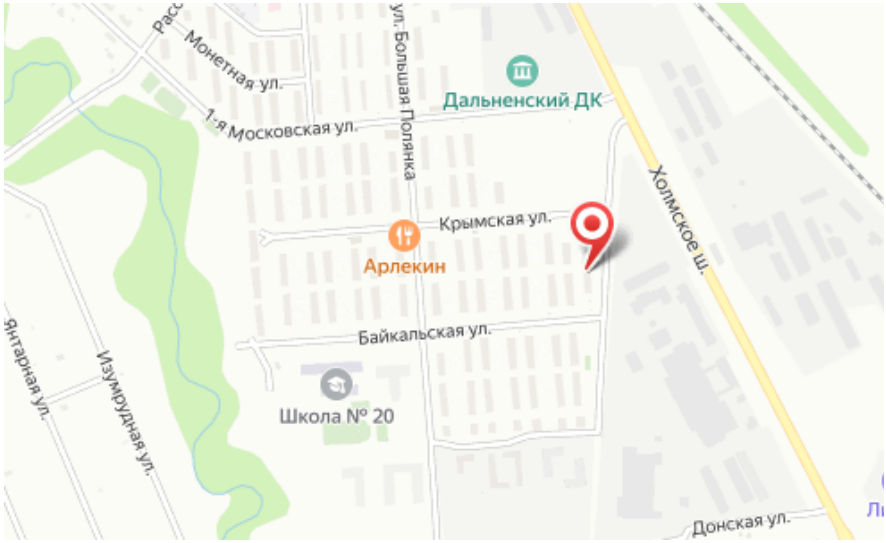

Количество комнат: **2**
Этаж: **1**
Тип санузла: **Совмещенный**

Общая площадь: **49 м²**
Этажей в доме: **3**
Состояние объекта: **хорошее**