Аренда

1-к.квартира, 40 м², 1/5 эт.

Южно-Сахалинск, 8

пр-кт Победы, д 6Б

руб. **30 000**

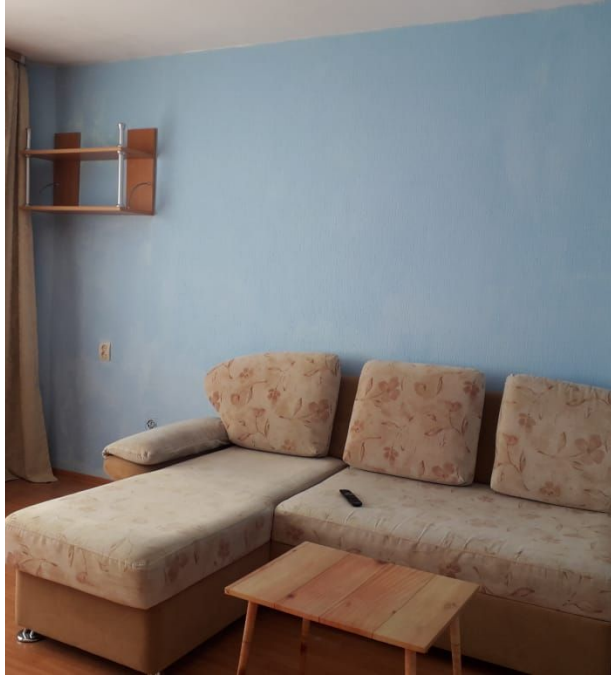

Сдам 1-к квартиру в хорошем состоянии в центре города на длительный срок. Квартира чистая, светлая, есть все необходимое для комфортного проживания, мебель, бытовая техника.
Во дворе детская площадка, рядом автобусная остановка, детский сад, школа, магазины, пл. Победы, городской парк

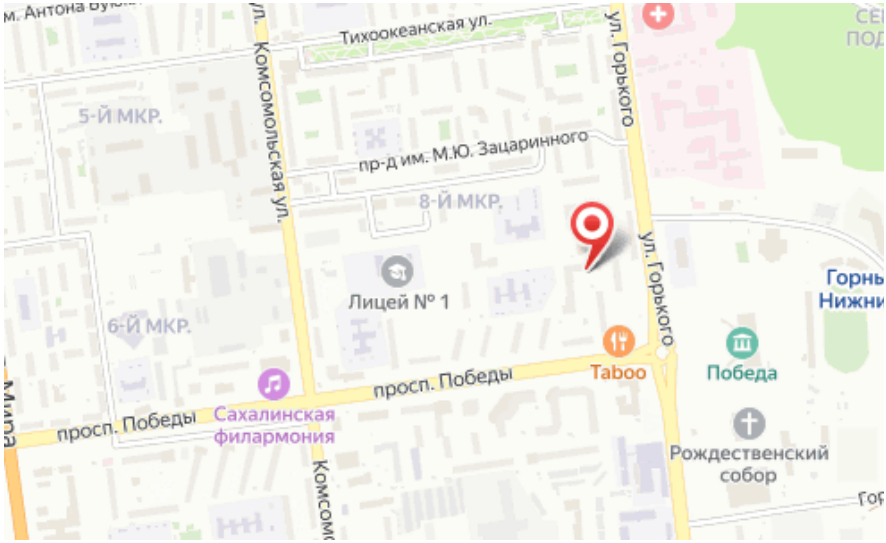

Количество комнат: **1**
Этаж: **1**
Тип санузла: **Раздельный**
Состояние объекта: **хорошее**
Наличие мебели: **да**

Общая площадь: **40 м²**
Этажей в доме: **5**
Ремонт: **хороший**
Наличие интернета: **да**