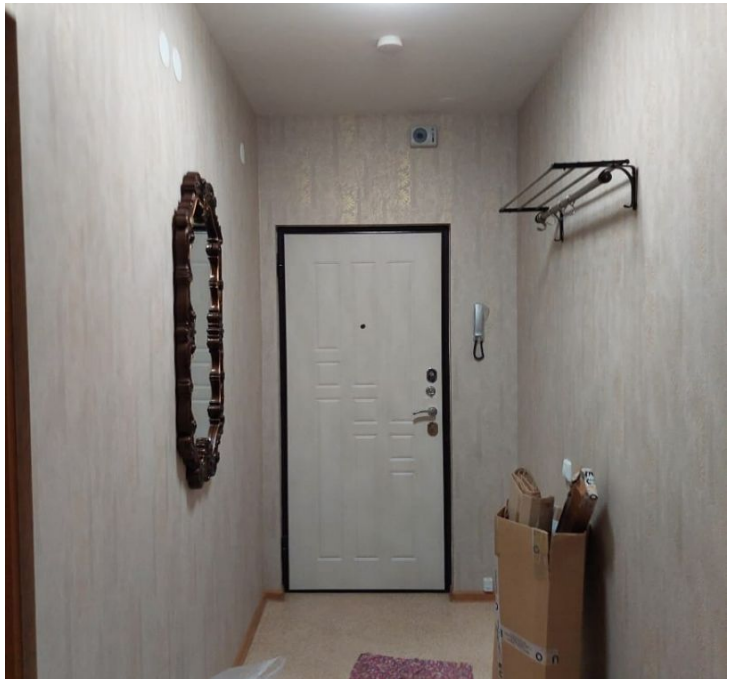

Аренда

1-к.квартира, 36 м², 2/4 эт.

Южно-Сахалинск, 25

г Южно-Сахалинск, ул Анивская, д 112А

руб. **27 000**

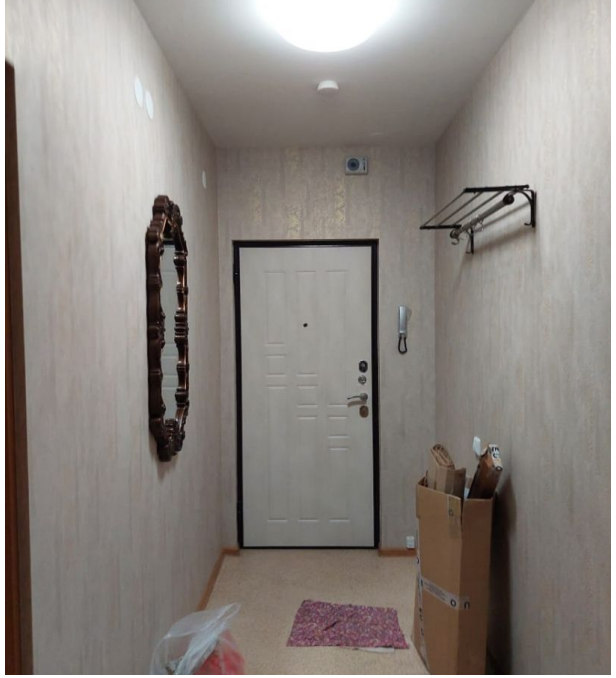

Сдается в аренду отличная 1-к.квартира по адресу: улица Анивская 112А .Квартира общей площадью 36 м² с кухней на 2 этаже 4-этажного дома. В шаговой доступности продуктовые магазины , остановки транспорта, средняя образовательная школа Санузел в квартире совмещенный, есть балкон, установлены счётчики. Состояние квартиры хорошее, сделан ремонт. Есть интернет, мебель в комнатах.

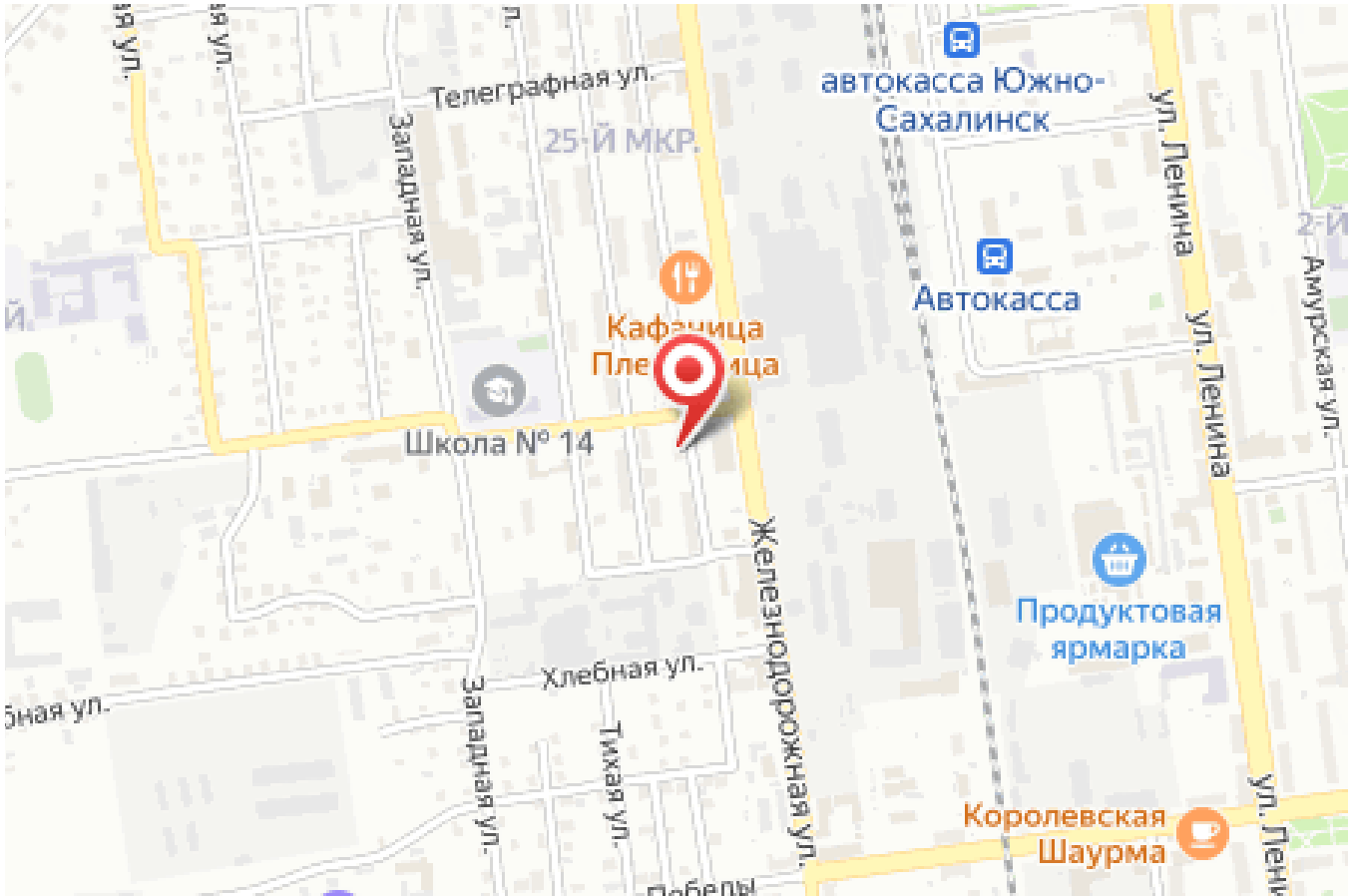

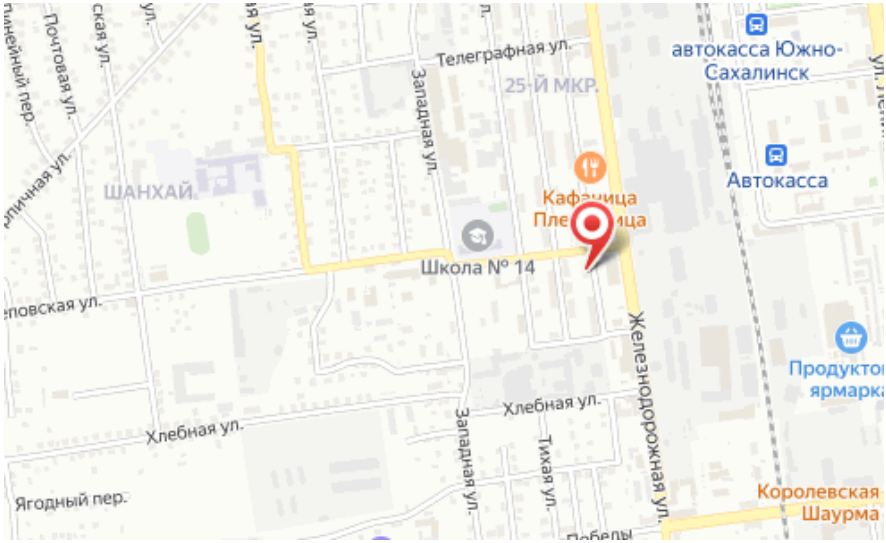

Количество комнат: **1**
Этаж: **2**
Тип санузла: **Совмещенный**
Состояние объекта: **хорошее**
Наличие мебели: **да**

Общая площадь: **36 м²**
Этажей в доме: **4**
Тип балкона: **балкон**
Наличие интернета: **да**