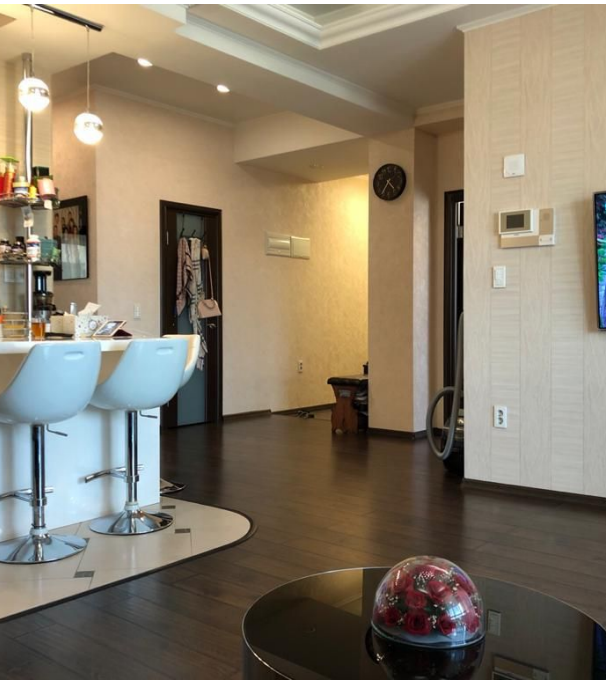

Аренда

4-к.квартира, 100 м², 5/9 эт.

Южно-Сахалинск, 14

г Южно-Сахалинск, ул Емельянова А.О., д 11А

руб. **140 000**

Сдаётся шикарная 4-х комнатная квартира 100 кв.м. (2 туалета, кухня+ гостиная) с отапливаемой парковкой. Квартира полностью укомплектована для комфортного проживания. Оплата ежемесячно 140000т.р. все включено

Количество комнат: **4**
Этаж: **5**
Тип санузла: **2**
Состояние объекта: **отличное**

Общая площадь: **100 м²**
Этажей в доме: **9**
Ремонт: **евроремонт**
Наличие мебели: **да**

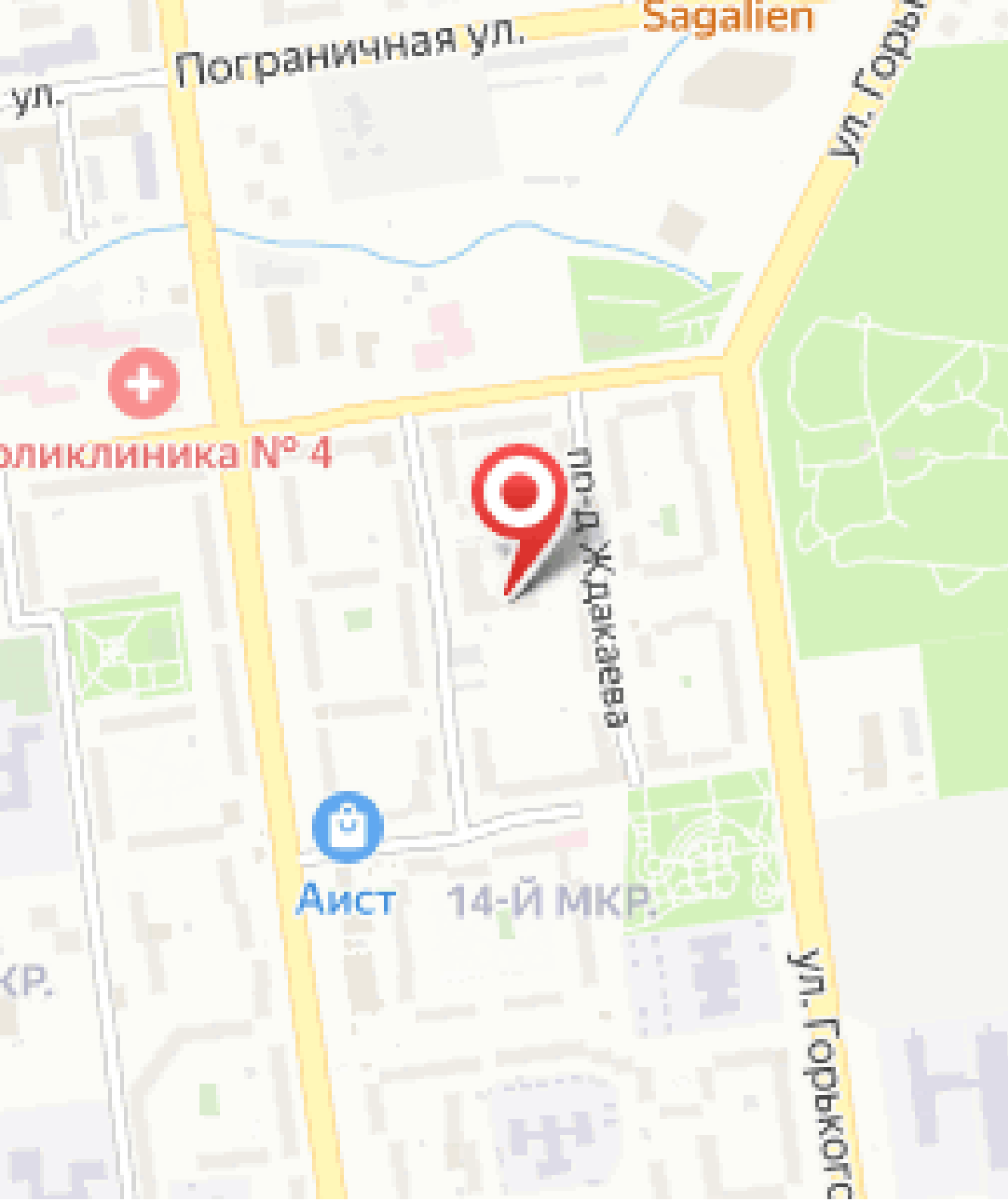
Sagalien
Пограничная ул.
ул.
ул. Горь
оликлиника № 4
пер. Жукаева
Аист
14-Й МКР.
кр.
ул. Горького