Аренда

1-к.квартира, 36 м², 2/9 эт.

Южно-Сахалинск, 17

г Южно-Сахалинск, ул Озерная, д 2А

руб. **34 000**

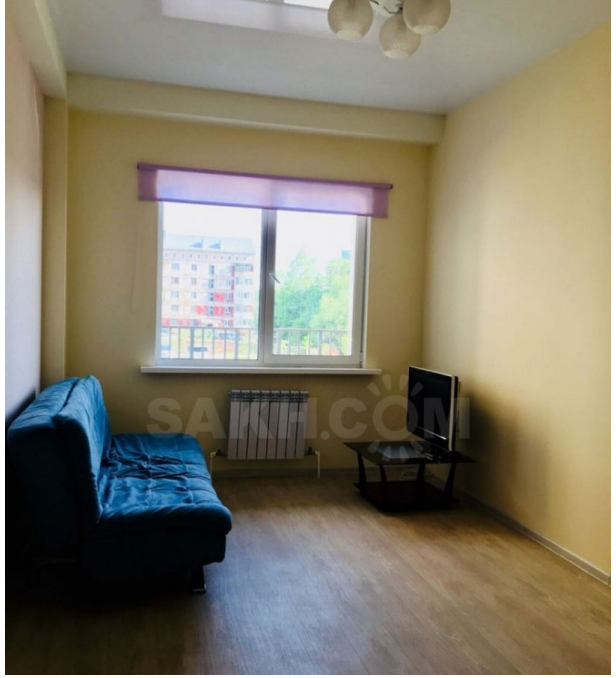

Сдам на длительный срок гражданам 1-кв. в новом доме. 2 этаж (лоджия), квартира новая, светлая, окна выходят на юг во двор, меблированная. Уютный двор с детской площадкой, просторная парковка, в шаговой доступности городской парк, гимназия №3, супермаркет. Без животных, на длительный период. 34 тыс. руб. + коммунальные услуги, вода по счетчику, эл. энергия по счетчику, кабельное телевидение. Без животных

Количество комнат: **1**
Этаж: **2**
Тип санузла: **Совмещенный**
Состояние объекта: **хорошее**

Общая площадь: **36 м²**
Этажей в доме: **9**
Ремонт: **косметический**
Наличие мебели: **да**

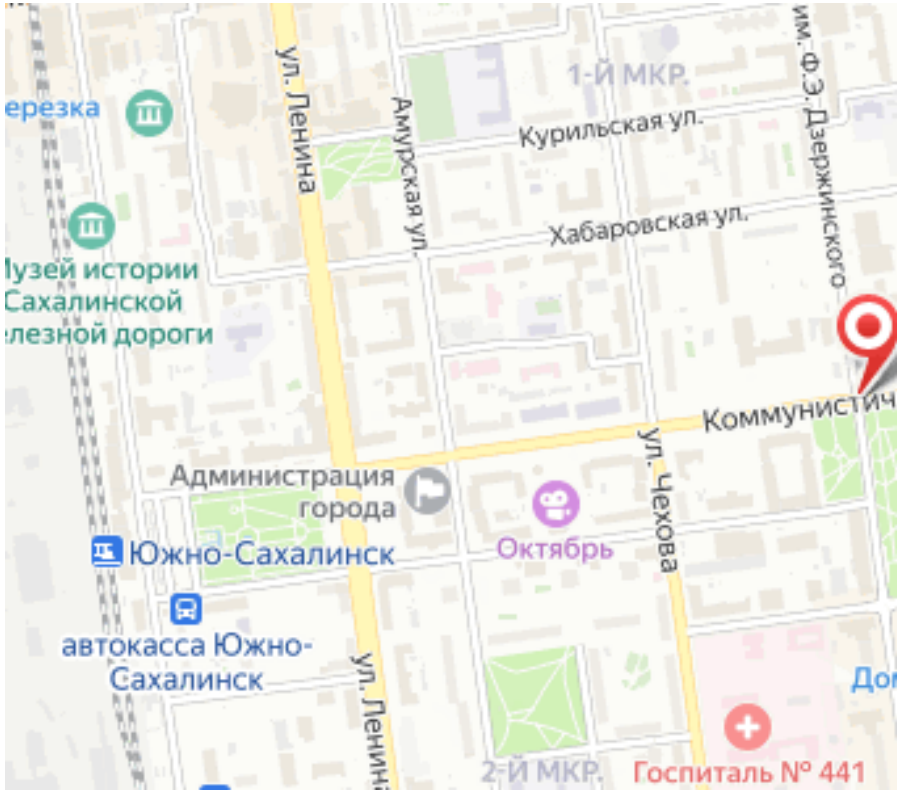
ерезка
ул. Ленина
Амурская ул.
1-Й МКР.
Курильская ул.
им. Ф.Э. Дзержинского
Хабаровская ул.
Музей истории
Сахалинской
елезной дороги
Коммунистич
Администрация
города
Южно-Сахалинск
Октябрь
ул. Чехова
автокасса Южно-
Сахалинск
ул. Ленина
2-Й МКР.
Госпиталь № 441