Аренда

1-к.квартира, 32 м², 2/18 эт.

Южно-Сахалинск,

г Южно-Сахалинск, ул Фабричная, д 38

руб. **36 000**

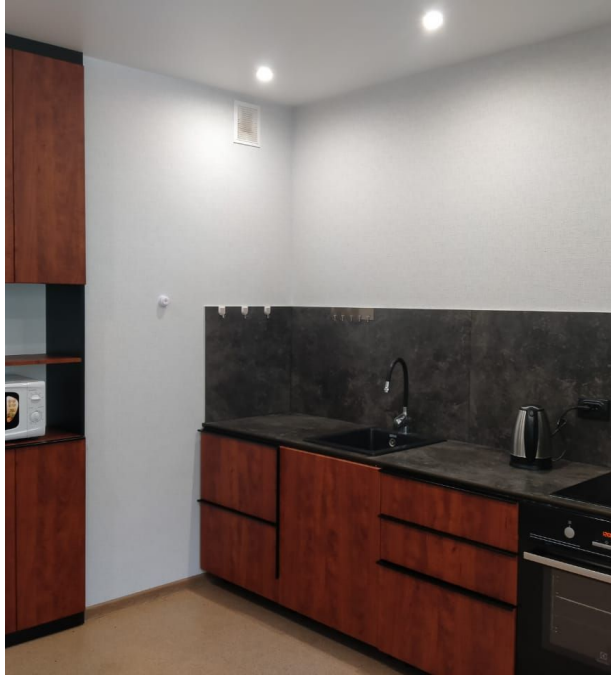

Сдам однокомнатную квартиру в хорошем состоянии.Есть необходимая мебель и бытовая техника. Рядом школа, парк,поликлиника. Звоните!

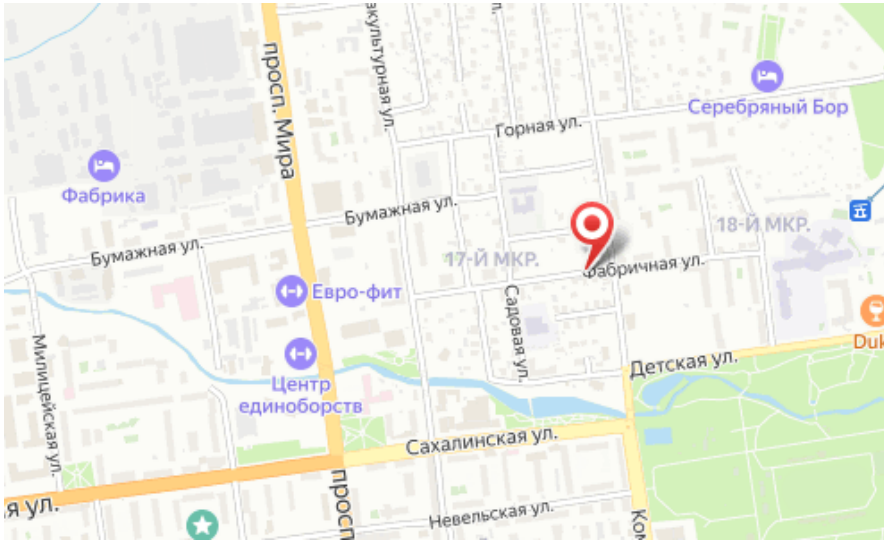

Количество комнат: **1**
Этаж: **2**
Тип санузла: **Совмещенный**
Состояние объекта: **хорошее**

Общая площадь: **32 м²**
Этажей в доме: **18**
Тип балкона: **балкон**
Наличие мебели: **да**