Аренда

1-к.квартира, 30 м², 3/5 эт.

Южно-Сахалинск,

г Южно-Сахалинск, ул имени В.Гайдука, д 1А

руб. **26 000**

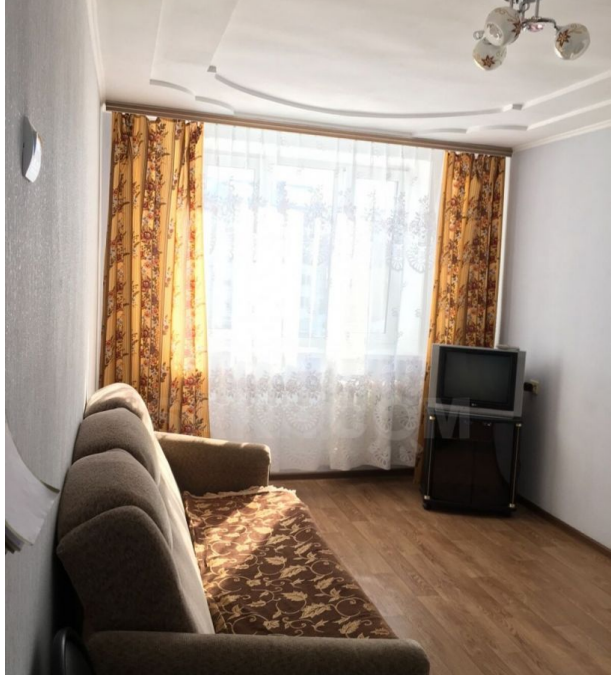

Сдается однокомнатная квартира на длительный срок. Упакована полностью с бытовой техникой, меблирована, счетчики на горячую холодную воду, кабельное телевидение,интернет.

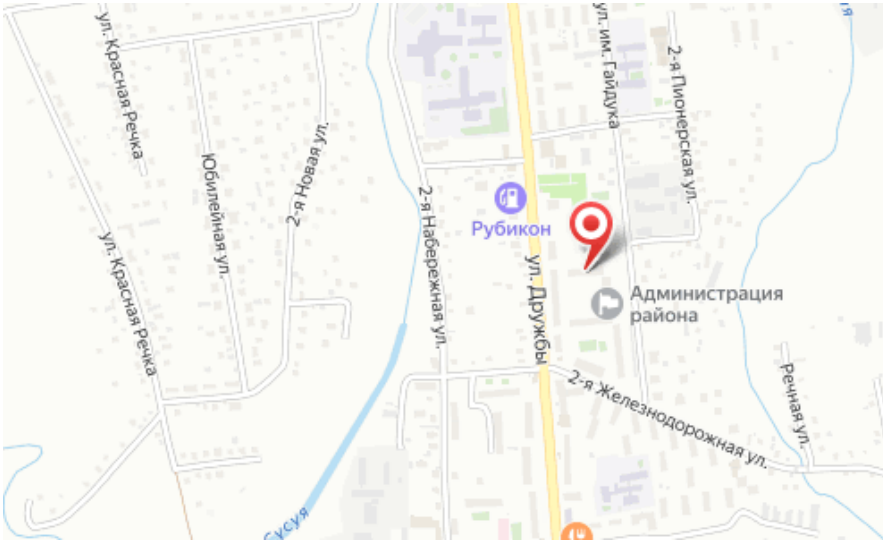

Количество комнат: **1**
Этаж: **3**
Тип санузла: **Совмещенный**
Ремонт: **косметический**
Наличие интернета: **да**

Общая площадь: **30 м²**
Этажей в доме: **5**
Тип балкона: **балкон**
Состояние объекта: **хорошее**
Наличие мебели: **да**