Аренда

2-к.квартира, 68 м², 7/10 эт.

Южно-Сахалинск,

г Южно-Сахалинск, ул Пушкина, д 158 к 4

руб. **65 000**

Сдается в долгосрочную аренду (от года) желательно семейной паре 2-х комнатная квартира с ремонтом, полностью меблирована. Светлая, теплая. . Платежи ЖКХ дополнительно к стоимости. Животные, птицы и курение в квартире не рассматриваются. Заключаем договор.
В шаговой доступности ТЦ Берёзка, Рояль , Школы №3 и №16, гимназия Пушкина, СахГУ, сквер Пограничников, 2 детских сада, ,Закрытая территория; территория озеленена, установлен фонтан, имеются парковочные места, два выезда с шлагбаумом на запад и юг.

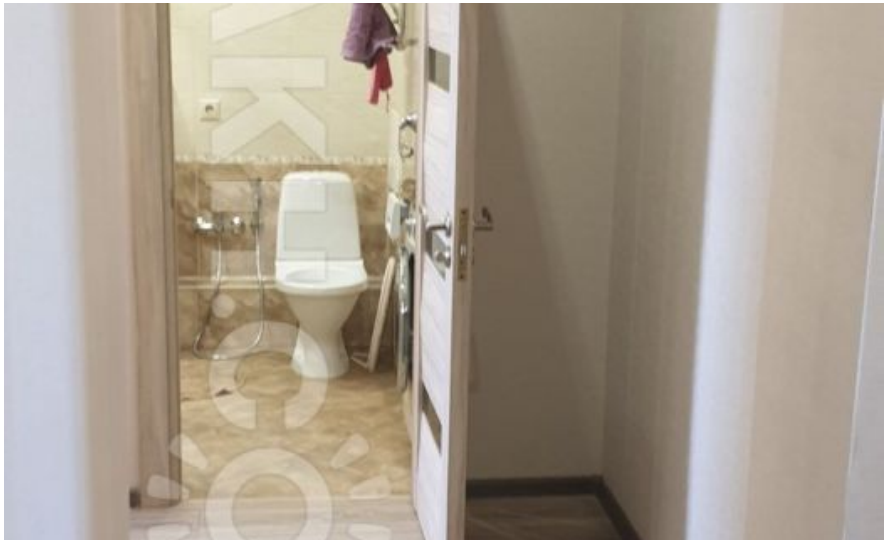

Количество комнат: **2**
Этаж: **7**
Тип санузла: **Совмещенный**
Состояние объекта: **отличное**

Общая площадь: **68 м²**
Этажей в доме: **10**
Ремонт: **евроремонт**
Наличие мебели: **да**

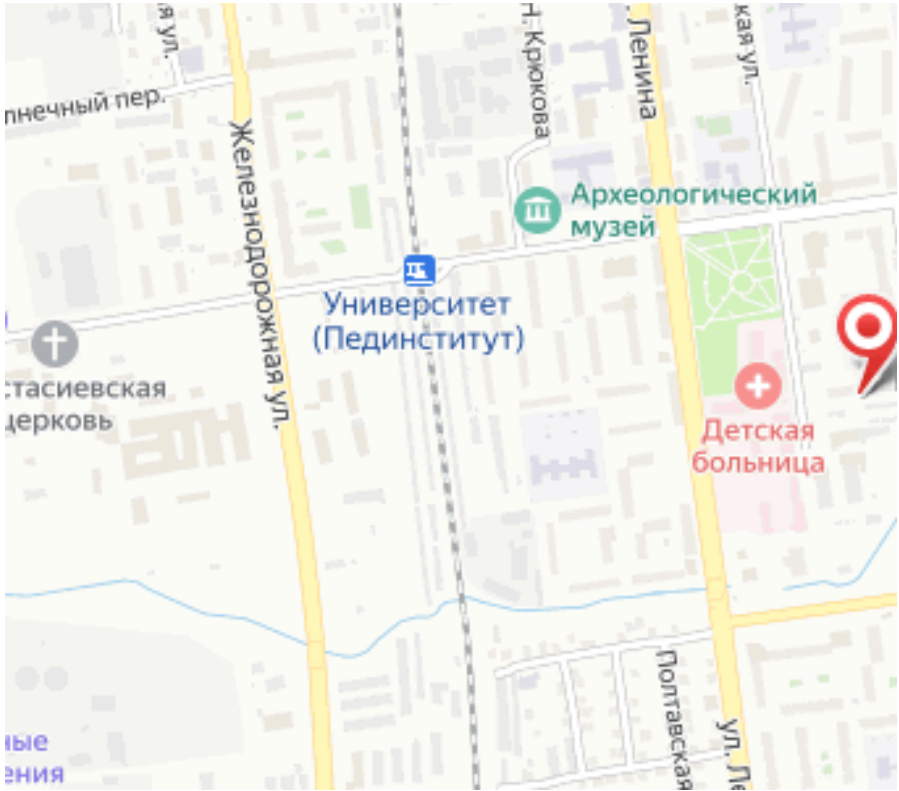
Железнодорожная ул.
Ленина
Н. Крюкова
Археологический музей
Университет (Пединститут)
Детская больница
Полтавская