Аренда

2-к.квартира, 47 м², 3/5 эт.

Южно-Сахалинск, 10

г Южно-Сахалинск, пр-кт Мира, д 151

руб. **40 000**

Сдаться 2-комнатная квартира площадью 47 кв. м.,напротив ТЦ»Дом Торговли»,этаж3\5. Квартира чистая уютная, все есть для комфортного проживания. Комнаты раздельные, застекленный балкон.Кухня с обеденной зоной, есть вся бытовая техника, а так же столовые принадлежности для комфортного проживания. В шаговой доступности есть детские сады, школы и мини-маркет. Сдается на длительный срок. Рассмотрю сдачу платежеспособной семейной паре, без вредных привычек.

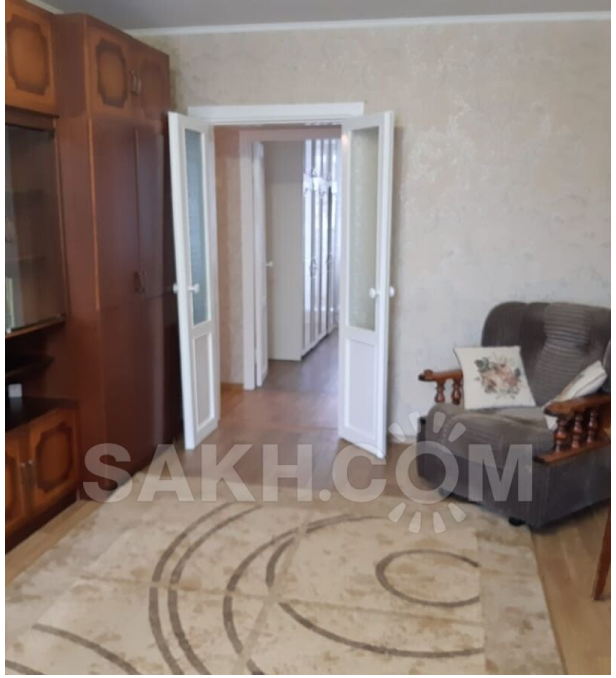

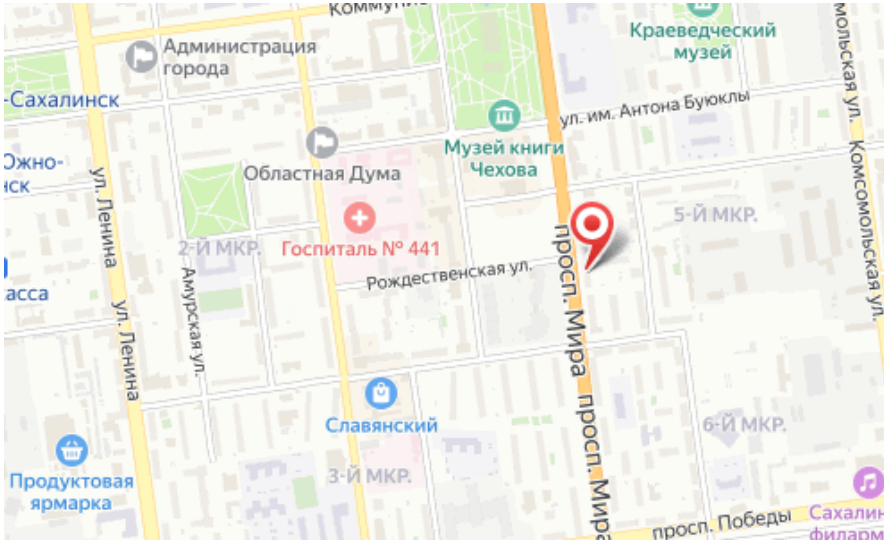

Количество комнат: **2**
Этаж: **3**
Тип санузла: **Совмещенный**

Общая площадь: **47 м²**
Этажей в доме: **5**