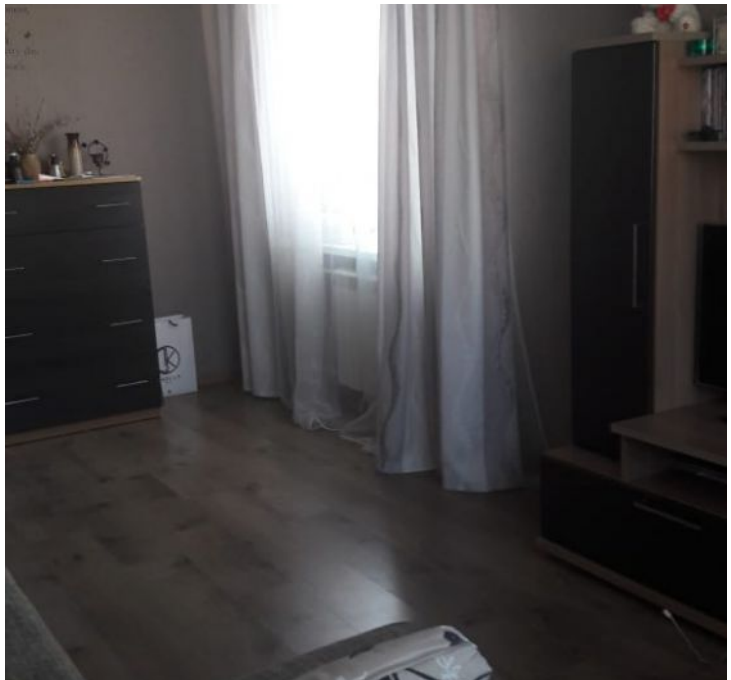

Аренда

3-к.квартира, 62 м², 4/5 эт.

Южно-Сахалинск, 9

пр-кт Мира, д 241Б

руб. **55 000**

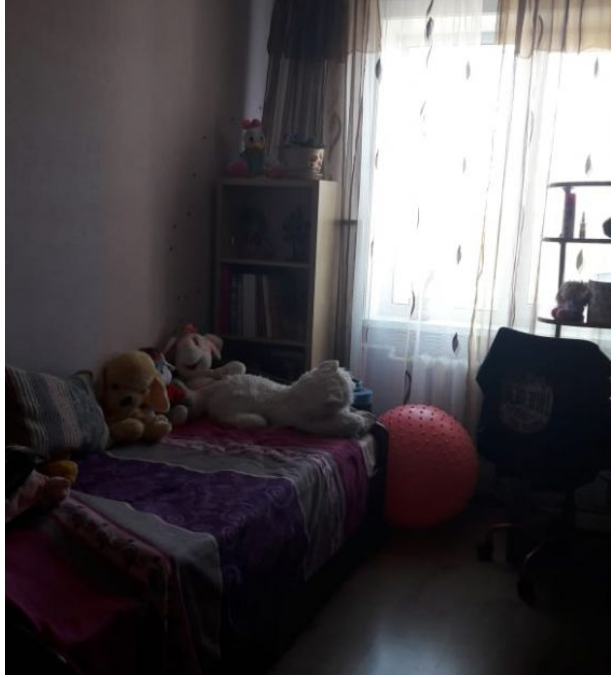

Сдам 3-х комнатную квартиру в хорошем состоянии в центре города на длительный срок. Квартира чистая, светлая, есть все необходимое для комфортного проживания, мебель, бытовая техника.
Во дворе детская площадка, рядом автобусная остановка, детский сад, школа, магазины. 55000 т.р, все вкл

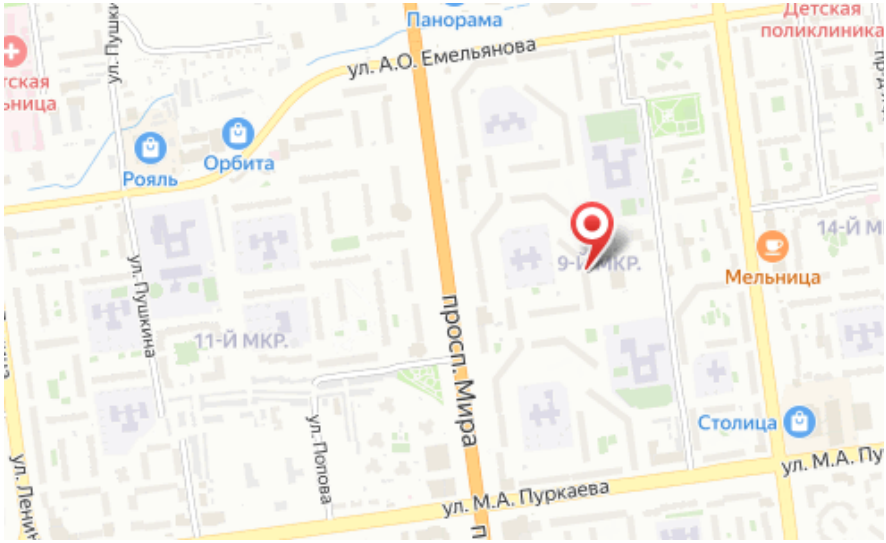

Количество комнат: **3**
Этаж: **4**
Тип санузла: **Раздельный**
Состояние объекта: **хорошее**
Наличие мебели: **да**

Общая площадь: **62 м²**
Этажей в доме: **5**
Ремонт: **хороший**
Наличие интернета: **да**