Аренда

2-к.квартира, 50 м², 5/5 эт.

Южно-Сахалинск, 9

г Южно-Сахалинск, пр-кт Мира, д 241

руб. **60 000**

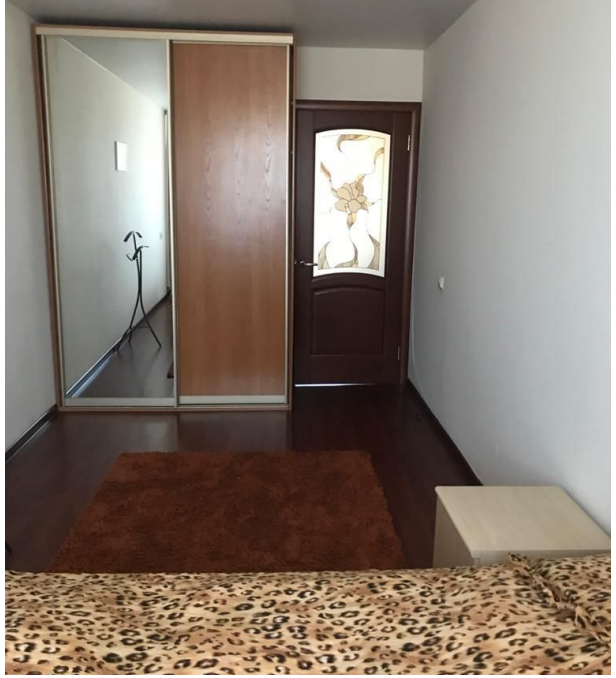

Сдам 2-х комнатную квартиру на длительный срок. Выполнен качественный косметический ремонт. Все необходимое для комфортного проживания имеется. Придомовая территория облагорожена, есть парковочные места, а также детская площадка. Рядом расположены детские сады, школы, магазины и супермаркеты, удобное расположение дома и коммуникация. Ежемесячная оплата 60 000 т.р. + коммунальные услуги. Звоните!

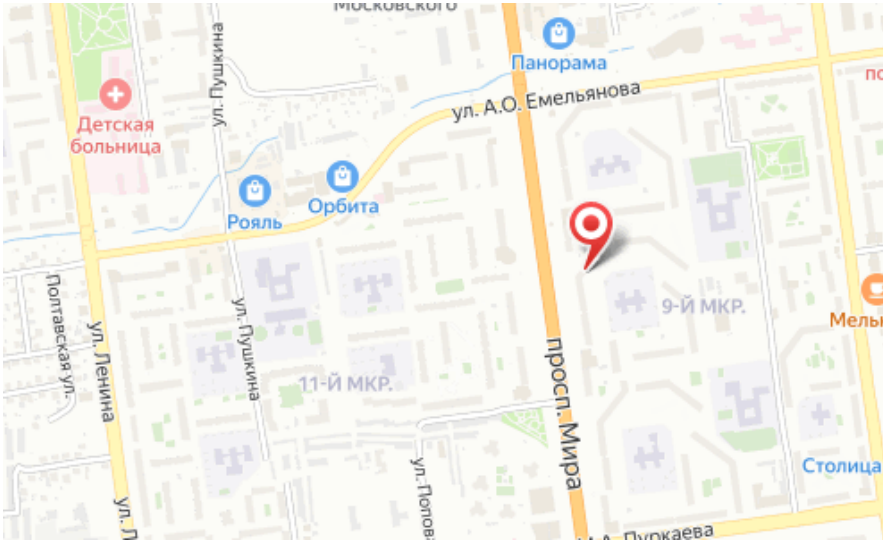

Количество комнат: **2**
Этаж: **5**
Тип санузла: **Совмещенный**
Ремонт: **косметический**
Наличие мебели: **да**

Общая площадь: **50 м²**
Этажей в доме: **5**
Тип балкона: **балкон**
Состояние объекта: **отличное**