Аренда

4-к.квартира, 127 м², 1/1 эт.

Южно-Сахалинск,

г Южно-Сахалинск, ул Алексея Максимовича Горького, д 84А

руб. **65 000**

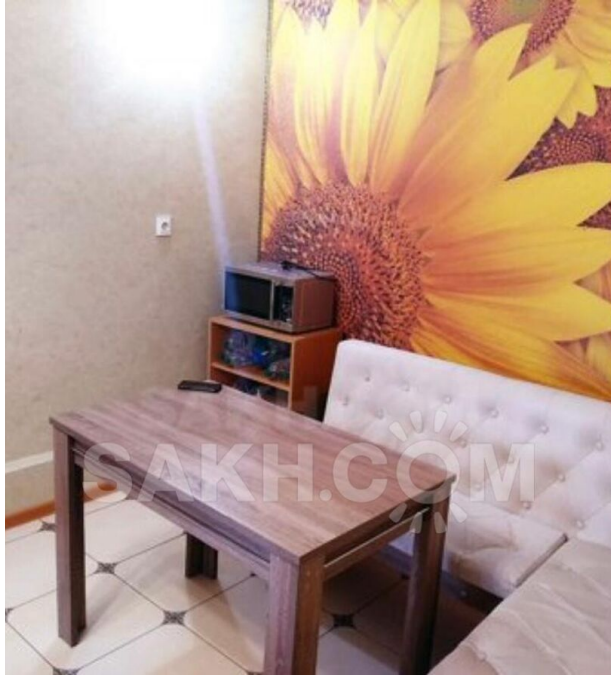

Сдам чистую, сухую, теплую двухуровневую меблированную квартиру с бытовой техникой в очень удобном районе города: сад, школа (26), супермаркет Фреш, комплекс Кристал в шаговой доступности. 4 комнаты, 2 санузла,3 гардеробной. Курение, домашние животные не рассматриваются. Гарантийный взнос 50000 рублей.

Количество комнат: **4**
Этаж: **1**
Тип санузла: **Совмещенный**
Состояние объекта: **хорошее**

Общая площадь: **127 м²**
Этажей в доме: **1**
Ремонт: **косметический**
Наличие мебели: **да**

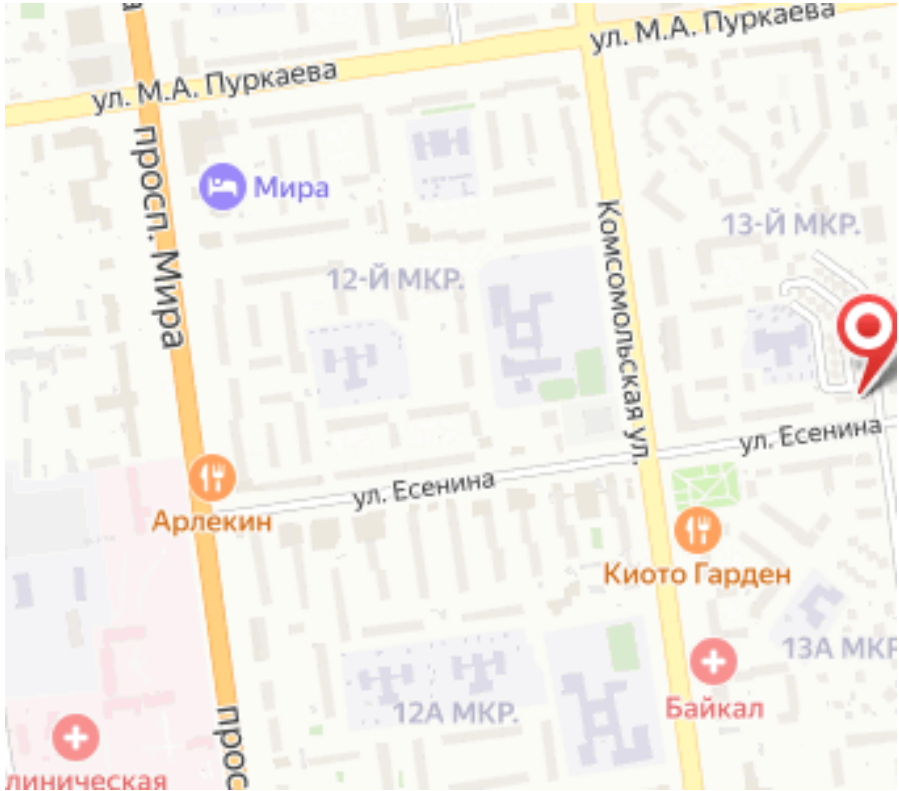
ул. М.А. Пуркаева
ул. М.А. Пуркаева
просп. Мира
Мира
12-Й МКР.
Комсомольская ул.
13-Й МКР.
ул. Есенина
ул. Есенина
Арлекин
Киото Гарден
13А МКР
Байкал
12А МКР.