Продажа

1-к.квартира, 38 м², 1/3 эт.

Южно-Сахалинск,

г Южно-Сахалинск, ул им Б.П.Полевого, д 2 к 6

руб. **5 400 000**

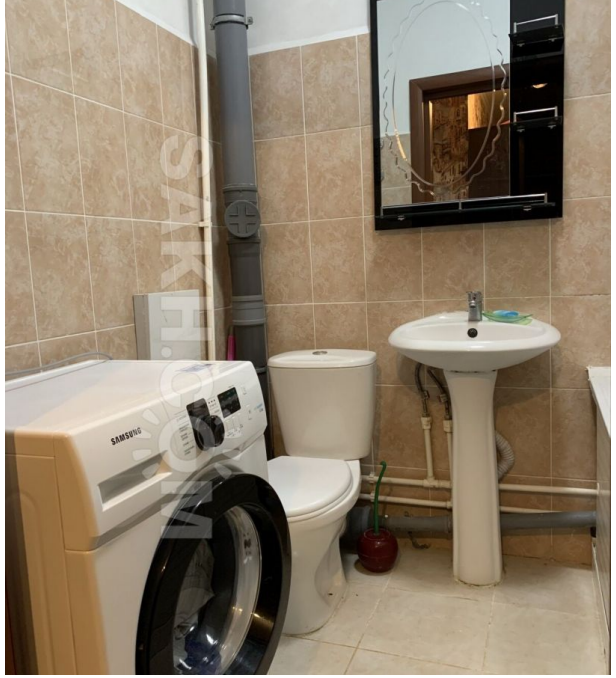

Продается однокомнатная квартира в пл.р. Дальнее (Новое Дальнее). Сторона света запад - восток. Газ. Балкон. Состояние хорошее, косметический ремонт, натяжные потолки, линолеум, окна ПВХ. Санузел совмещен, кафель, горячая вода круглый год. Низкие коммунальные платежи за отопление (газ котёл). Практически вся мебель остается при продаже.

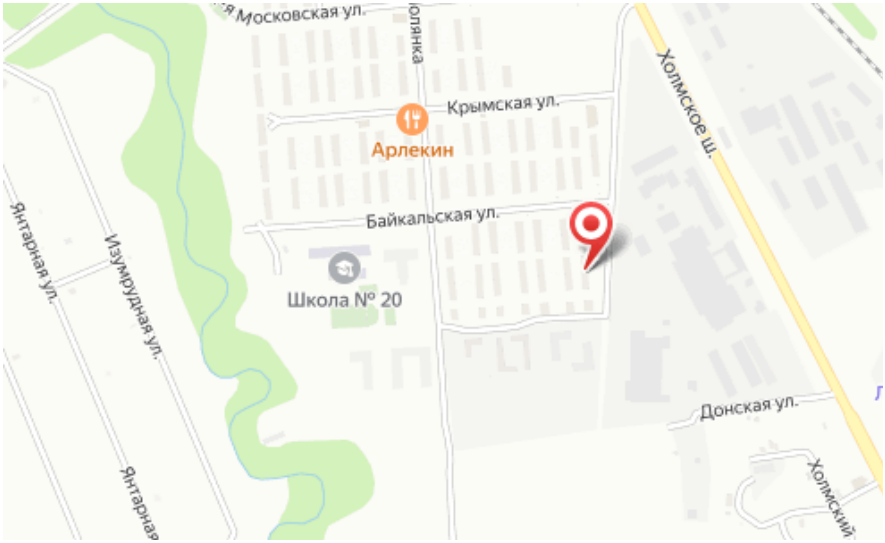

Количество комнат: **1**
Общая площадь: **38 м²**
Этажей в доме: **3**
Тип балкона: **балкон**
Наличие мебели: **да**

Год постройки дома: **2019 г.**
Этаж: **1**
Тип санузла: **Совмещенный**
Ремонт: **косметический**
Планировка: **новая пл.**