Продажа

1-к.квартира, 30.8 м², 3/3 эт.

Южно-Сахалинск,

г Южно-Сахалинск, ул им Б.П.Полевого, д 6

руб. **5 600 000**

Компания Оператор недвижимости "Флэт" предлагает к продаже 1к. квартиру в с. Дальнее. Квартира тёплая и светлая с косметическим ремонтом. Санузел совмещён в кафеле. Окна ПВХ ориентированы на восточную сторону. Горячая вода круглый год за счёт газификации района. В квартире установлен двухконтурный газовый котёл, который позволит вам при необходимости в независимости от времени года поддерживать комфортную температуру в квартире. Придомовая территория облагорожена есть детская современная площадка и парковочные места для авто. В шаговой доступности есть всё необходимое для проживания детский сад, школа, супермаркет, магазины местных производителей и многое другое. Наш брокер поможет вам правильно подать заявку по ипотеке. Полное юридическое сопровождение сделки. Звоните или приходите к нам в офис по адресу ул. Чехова д. 72.

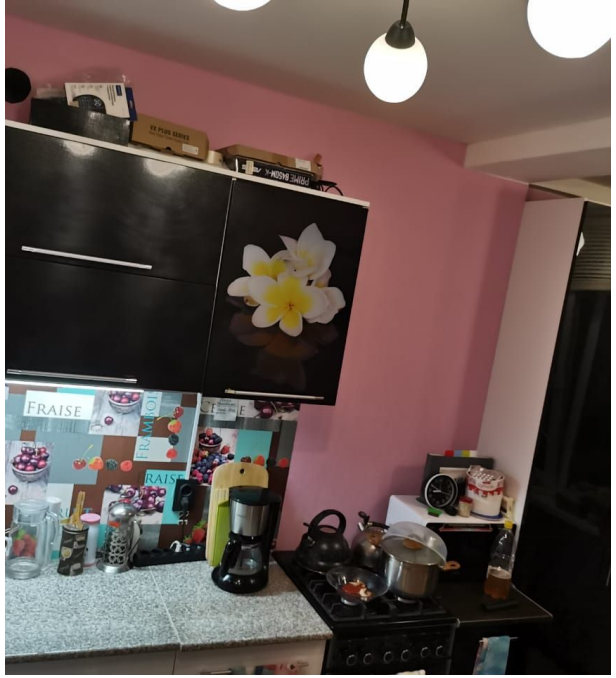

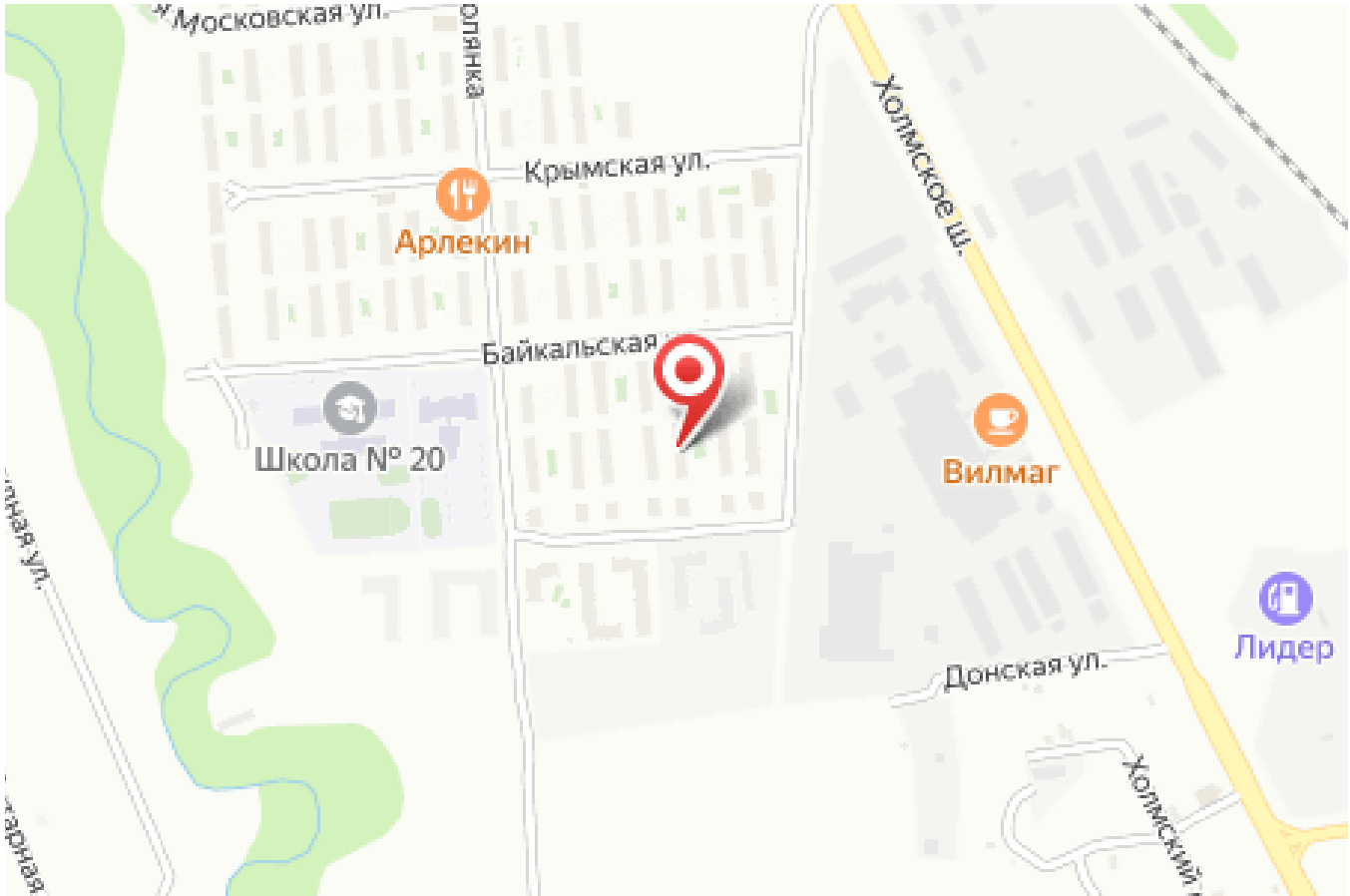

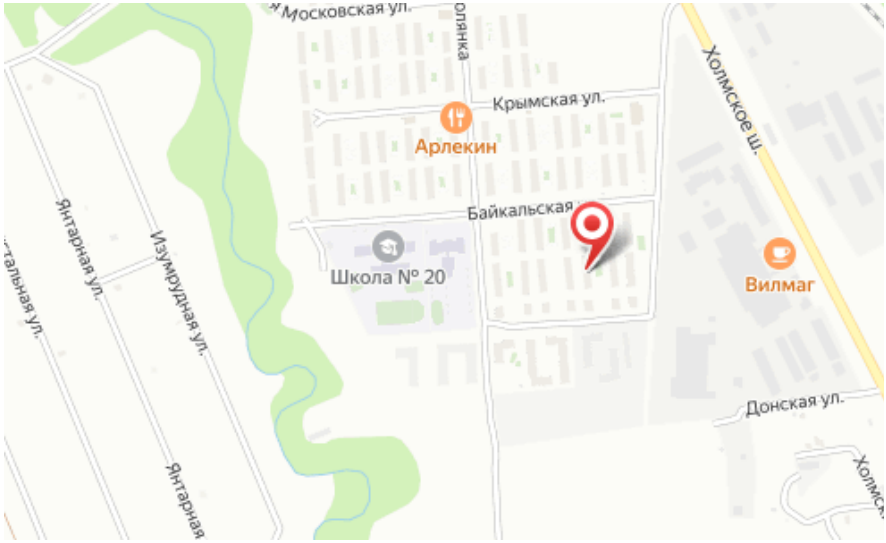

Количество комнат: **1**
Общая площадь: **30.8 м²**
Этажей в доме: **3**
Тип балкона: **нет**
Состояние объекта: **хорошее**
Наличие интернета: **да**
Мусоропровод: **нет**
Высота потолков в метрах: **2.6 м.**
Планировка: **новостройка**

Год постройки дома: **2016 г.**
Этаж: **3**
Тип санузла: **Совмещенный**
Ремонт: **косметический**
Наличие телефона: **нет**
Наличие мебели: **да**
Вид из окон: **во двор**
Тип дома: **блочный**