**Аренда**

## 2-к.квартира, 44 м², 4/5 эт.

Южно-Сахалинск,

г Южно-Сахалинск, ул Вокзальная, д 5

руб. **45 000**

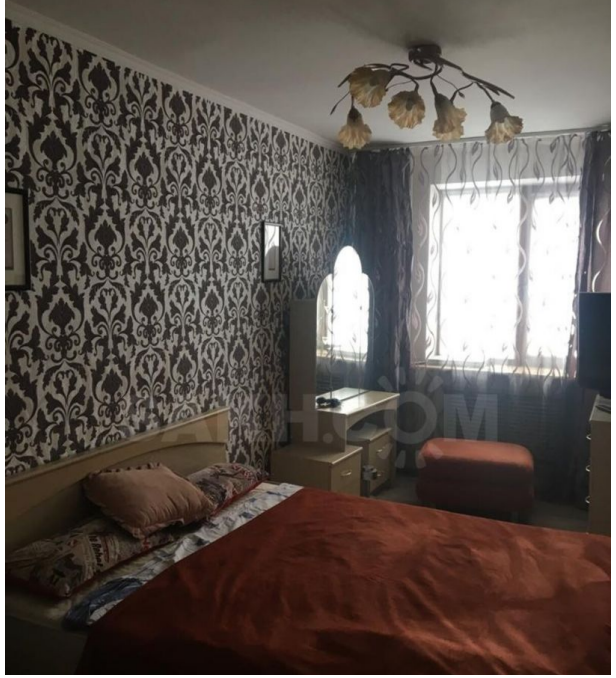

Сдам двухкомнатную квартиру на длительный срок, квартира чистая, уютная. Хороший ремонт, бытовая техника и мебель для проживания есть. Без животных. В шаговой доступности магазины, остановки, ТЦ, кафе, салоны, 5 школа, дет.сады. и т.д. Оплата 45000 + свет ком.платежи включены в стоимость. Звоните.

Количество комнат: **2**
Этаж: **4**
Тип санузла: **Раздельный**
Состояние объекта: **хорошее**

Общая площадь: **44 м²**
Этажей в доме: **5**
Ремонт: **косметический**
Наличие мебели: **да**

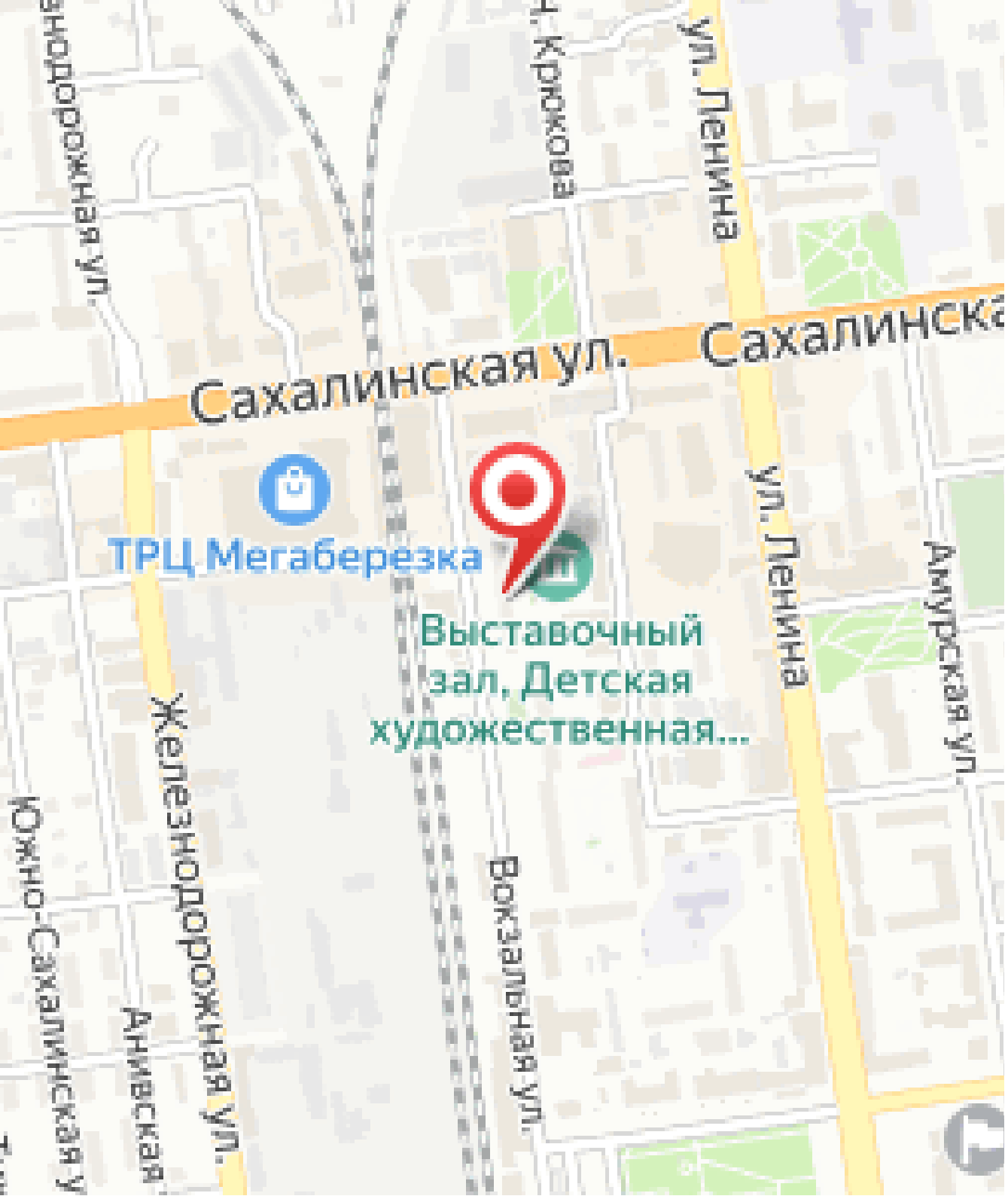
Сахалинская ул.
Сахалинска
ул. Ленина
ул. Ленина
Амурская ул.
ТРЦ Мегаберезка
Выставочный зал, Детская художественная...
Железнодорожная ул.
Вокзальная ул.
Южно-Сахалинская
Аниваская