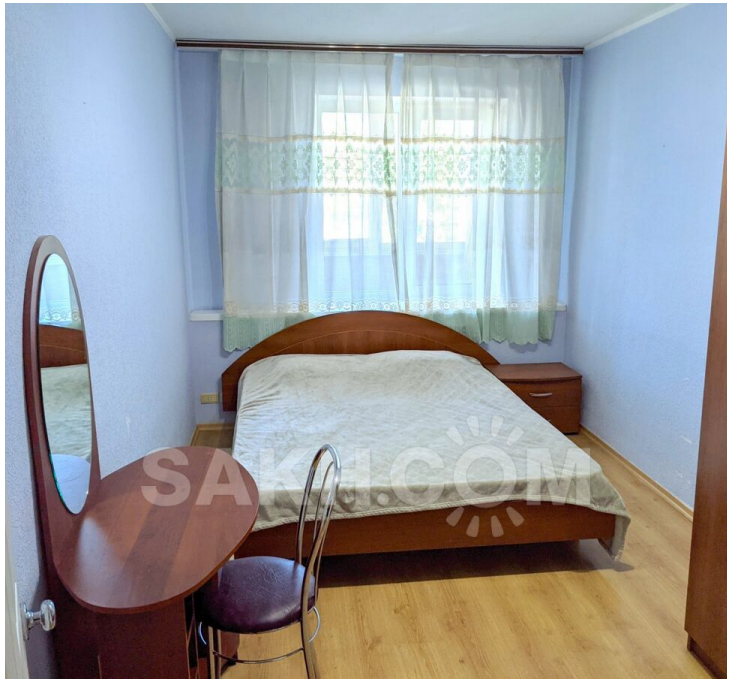

Аренда

2-к.квартира, 54 м², 4/9 эт.

Южно-Сахалинск, 10

г Южно-Сахалинск, пр-кт Мира, д 184

руб. **40 000**

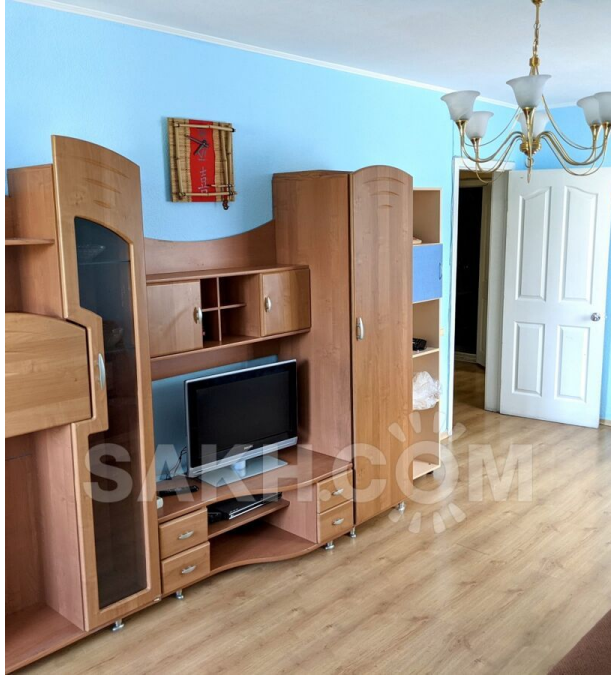

Сдам в аренду 2-х комнатную квартиру в центре города, полностью меблированная. Квартира светлая и теплая, в квартире есть все для комфортного проживания. 40 000 + оплата коммунальных услуг ежемесячно. В 2020 году во дворе произведен ремонт обновлена детская площадка и парковочная зона, где можно припарковать свой автомобиль.

Количество комнат: **2**
Этаж: **4**
Тип санузла: **Совмещенный**
Ремонт: **косметический**
Наличие мебели: **да**

Общая площадь: **54 м²**
Этажей в доме: **9**
Тип балкона: **балкон**
Состояние объекта: **хорошее**

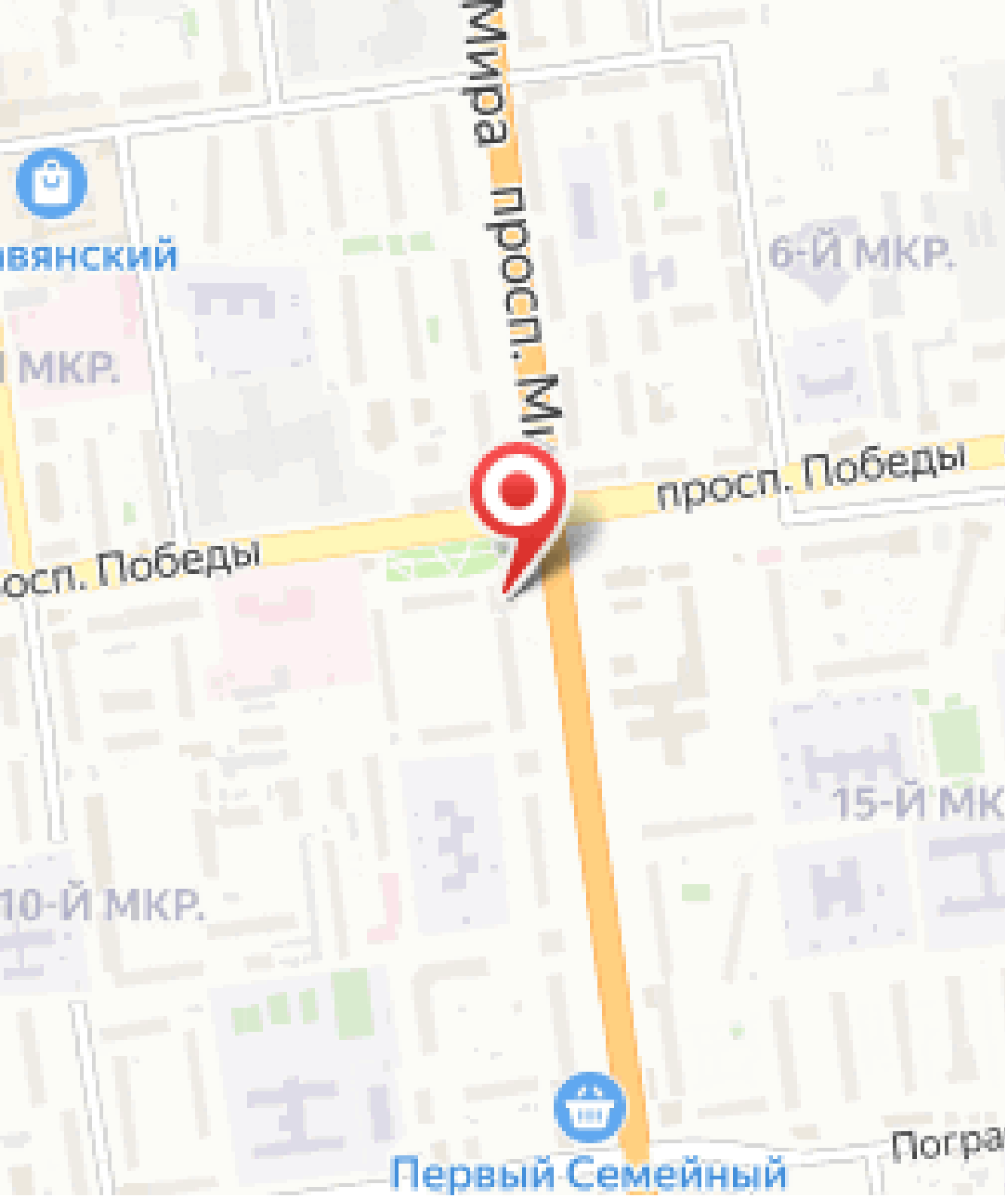
просп. Мира
6-Й МКР.
просп. Победы
просп. Победы
15-Й МК
10-Й МКР.
Первый Семейный
Погра