Продажа

3-к.квартира, 64 м², 1/3 эт.

Южно-Сахалинск,

г Южно-Сахалинск, ул Большая полянка, д 9

руб. **8 800 000**

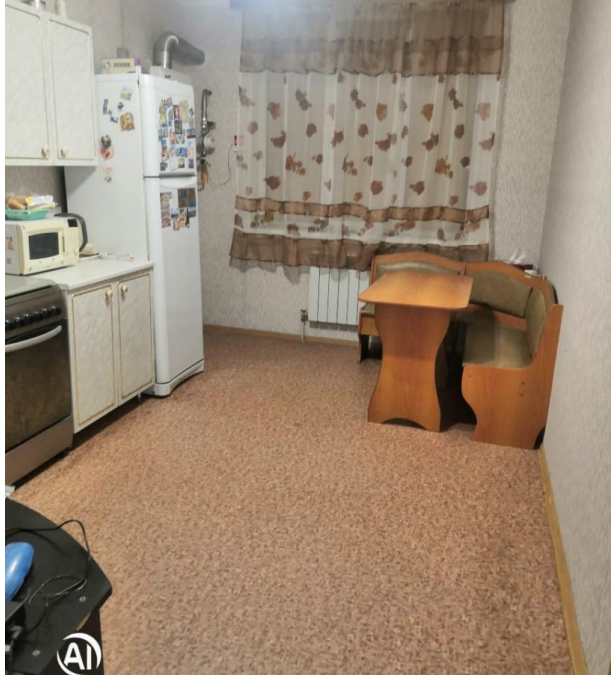

Продается 3-х комнатная квартира в Дальнем. В квартире сделан косметический ремонт. Комнаты раздельные, балкон застеклен, с/у раздельный. Отличный вариант для проживания, без дополнительных затрат. Или можно сдать в аренду. Развитая инфраструктура.
Оказываем помощь в оформлении ипотеки.

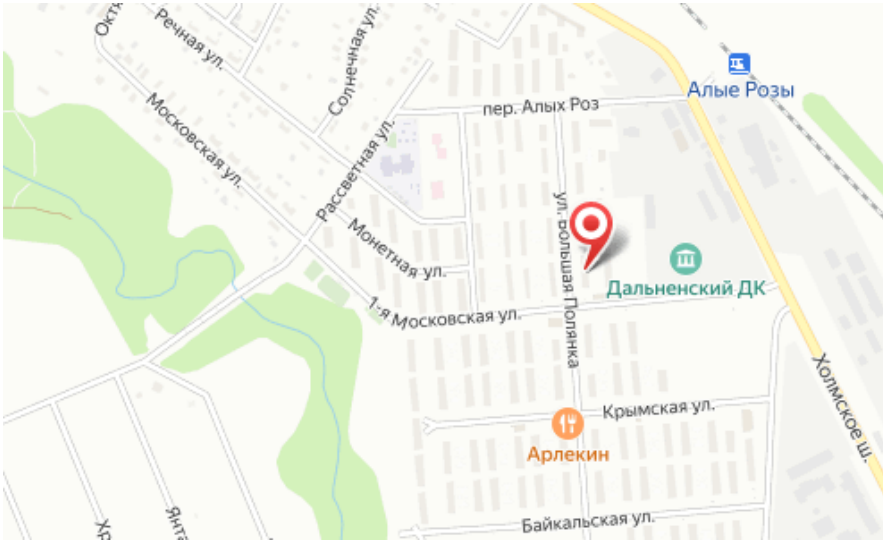

Количество комнат: **3**
Этаж: **1**
Тип санузла: **Раздельный**
Ремонт: **косметический**
Планировка: **новая пл.**

Общая площадь: **64 м²**
Этажей в доме: **3**
Тип балкона: **балкон**
Наличие мебели: **да**