Продажа

4-к.квартира, 61 м², 2/5 эт.

Южно-Сахалинск, 4

г Южно-Сахалинск, ул Сахалинская, д 1

руб. **10 600 000**

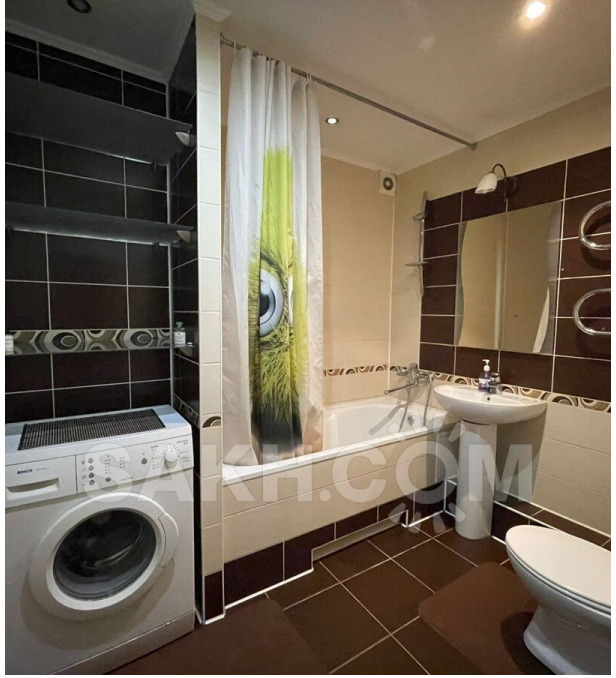

Продается квартира с видом на парк им.Ю.Гагартна: теплая (восток/юг), уютная, с обновленным ремонтом. Для новых владельцев остаётся вся бытовая техника и мебель. Звоните!

Количество комнат: **4**
Этаж: **2**
Тип санузла: **Совмещенный**
Планировка: **Брежневка**

Общая площадь: **61 м²**
Этажей в доме: **5**
Ремонт: **косметический**

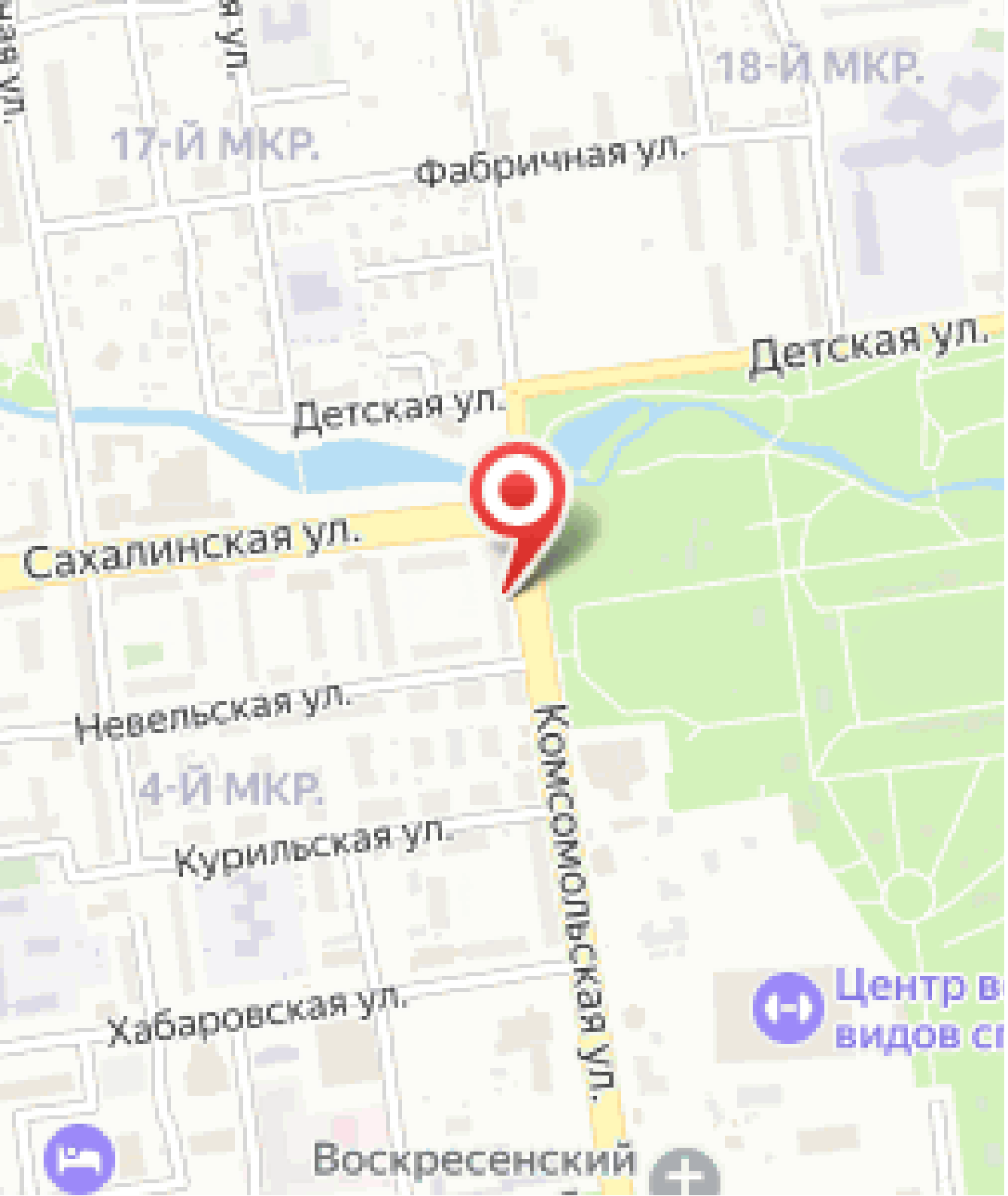
18-Й МКР.
17-Й МКР.
Фабричная ул.
Детская ул.
Детская ул.
Сахалинская ул.
Невельская ул.
4-Й МКР.
Курильская ул.
Комсомольская ул.
Хабаровская ул.
Воскресенский