Аренда

1-к.квартира, 34 м², 5/14 эт.

Южно-Сахалинск,

г Южно-Сахалинск, ул Невельская, д 14 к 2

руб. **45 000**

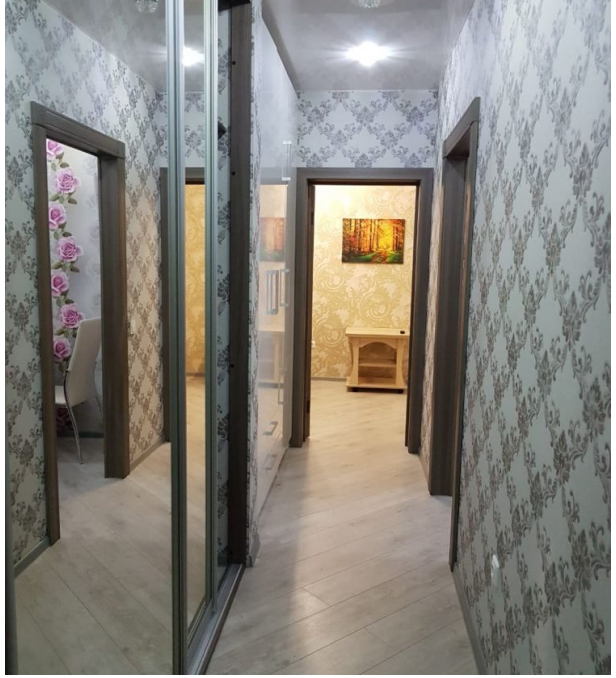

Сдам полностью меблированную 1-к.квартиру с хорошим ремонтом в центре города. Для одного человека.В подъезде два лифта.Сдаётся на длительный срок, желательно организациям.В пешей доступности Дом правительства Сахалинской области, "Exxon Neftegas Limited", Sakhalin Energi.Городской парк, детские сады, школы, Fitness и Spa центры.Оплата 45 000 + коммунальные платежи, интернет, свет.

Количество комнат: **1**
Этаж: **5**
Тип санузла: **Совмещенный**
Ремонт: **евроремонт**
Наличие интернета: **да**

Общая площадь: **34 м²**
Этажей в доме: **14**
Тип балкона: **балкон**
Состояние объекта: **отличное**
Наличие мебели: **да**

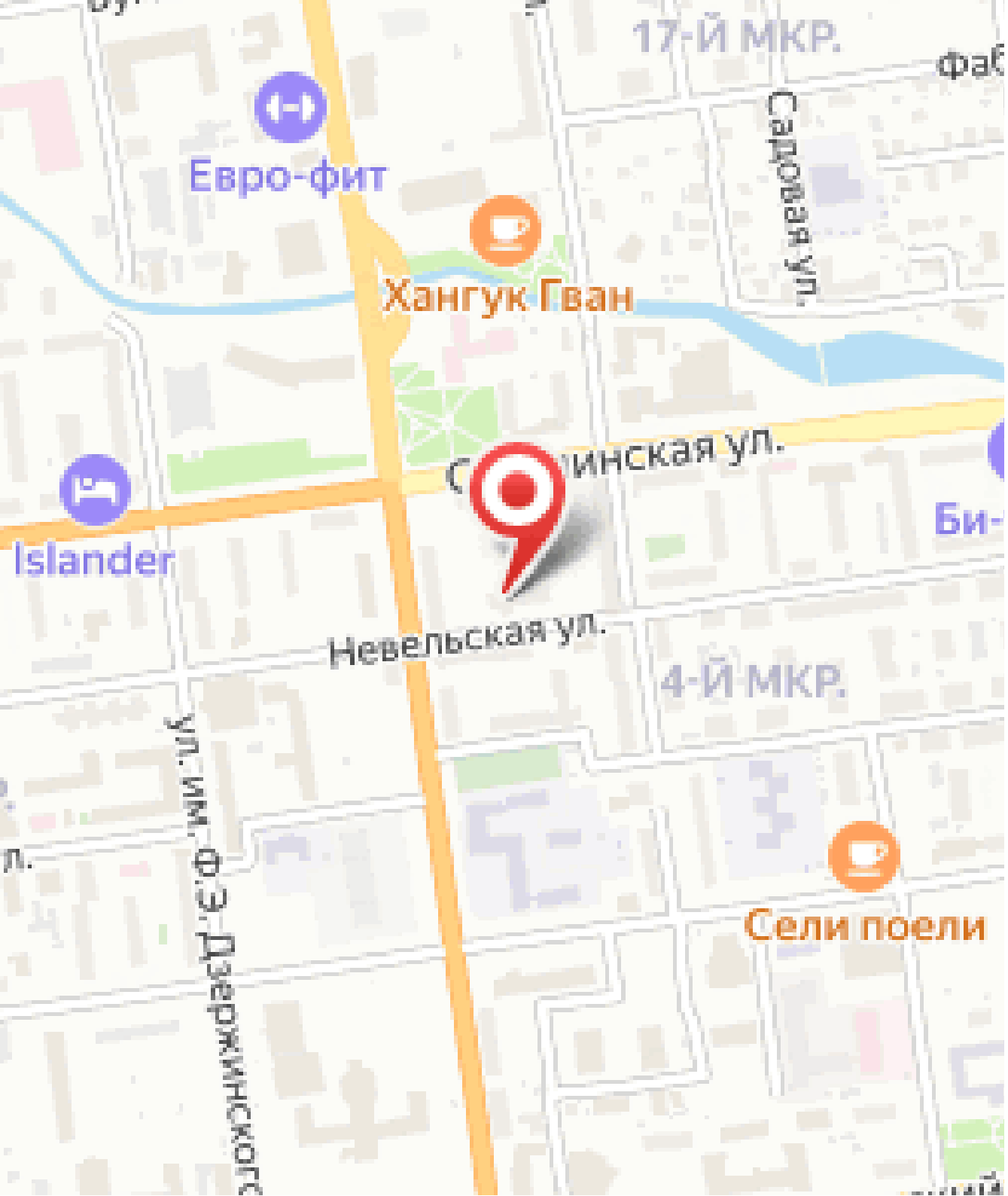
17-Й МКР.
Евро-фит
Хангук Гван
Садовая ул.
Islander
Невельская ул.
4-Й МКР.
ул. им. Ф.Э. Дзержинского
Сели поели