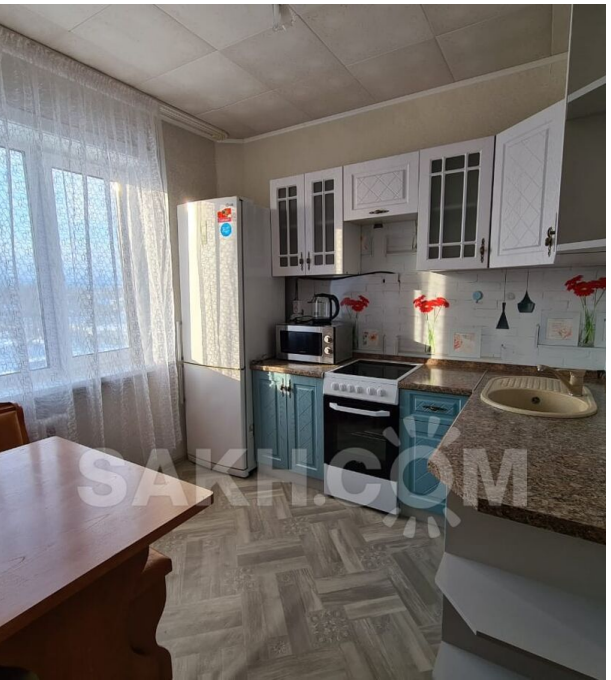

Аренда

2-к.квартира, 50 м², 5/5 эт.

Южно-Сахалинск,

г Южно-Сахалинск, ул Сахалинская, д 147

руб. **40 000**

2-х комнатная квартира 138 серии, на длительный срок. Квартира чистая, ухоженная, есть всё для проживания. Двор отремонтирован, с парковкой проблем нет, детская площадка, шлагбаум. Рядом с домом остановка, до центра пешком 10 минут, также в пяти минутах ходьбы Мегаберезка. Сдаётся семьям, гражданам РФ , возможно организации по договору. Оплата 40000 руб/мес + коммунальные услуги

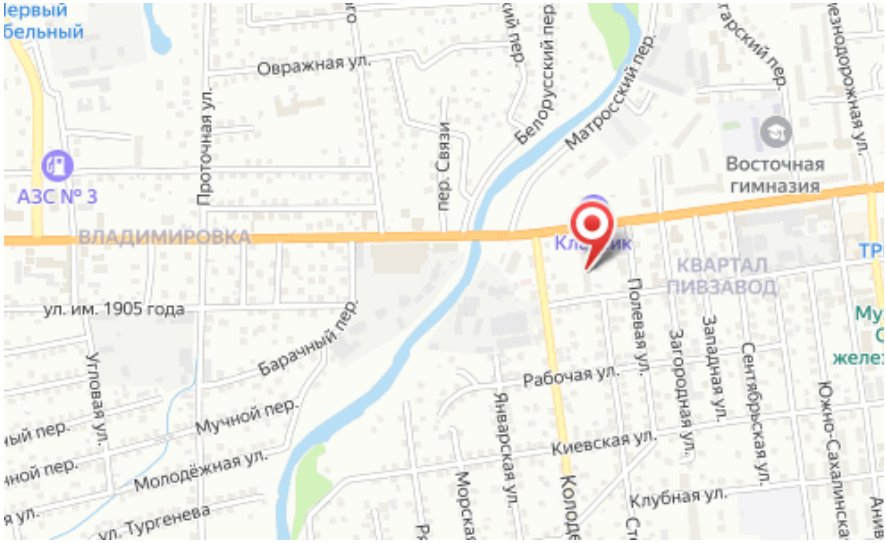

Количество комнат: **2**
Этаж: **5**
Тип санузла: **Раздельный**
Ремонт: **косметический**
Наличие мебели: **да**

Общая площадь: **50 м²**
Этажей в доме: **5**
Тип балкона: **балкон**
Состояние объекта: **отличное**