Продажа

1-к.квартира, 40 м², 3/9 эт.

Южно-Сахалинск, 13

г Южно-Сахалинск, ул Комсомольская, стр 279-А

руб. **8 000 000**

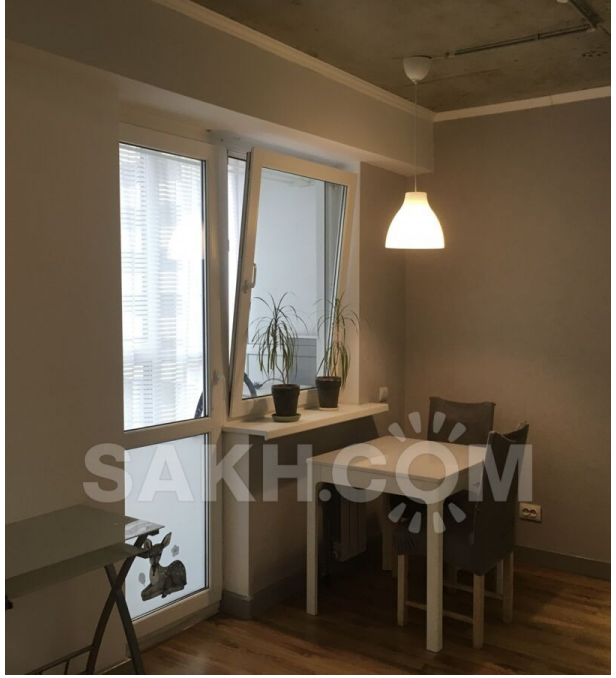

Однокомнатная квартира, третий этаж, лифт, балкон, середина, очень тёплая, окна во двор, кухня совмещена, горячая вода круглогодично.
Новострой 2013 год.
Тихий двор, чистый подъезд.
Перекресток Комсомольская / Есенина: Магазин Фреш, ТЦ Гранд, Школа 26, Школа 6, ДС Радуга, сквер Есенина, ТЦ Столица.

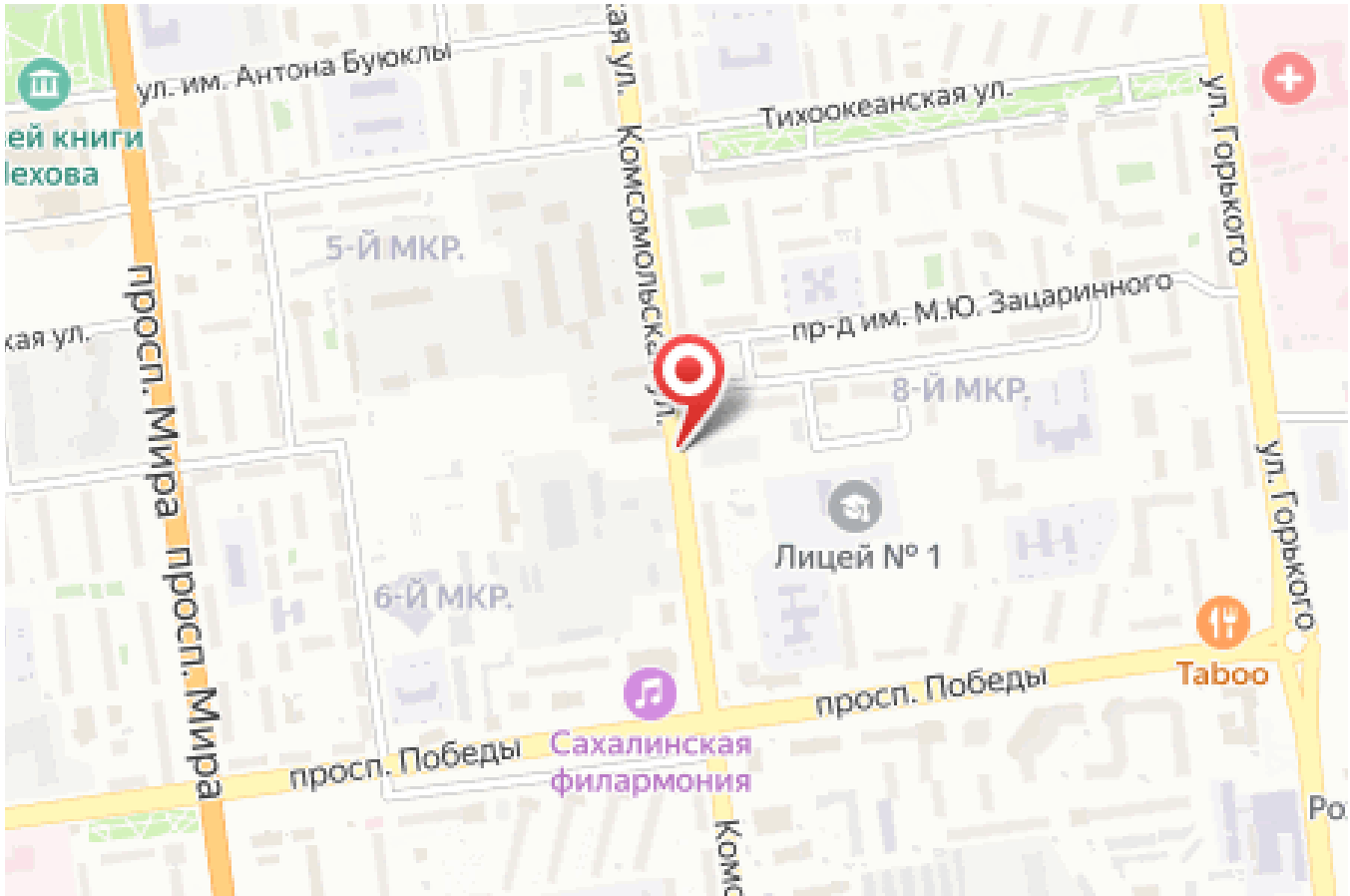

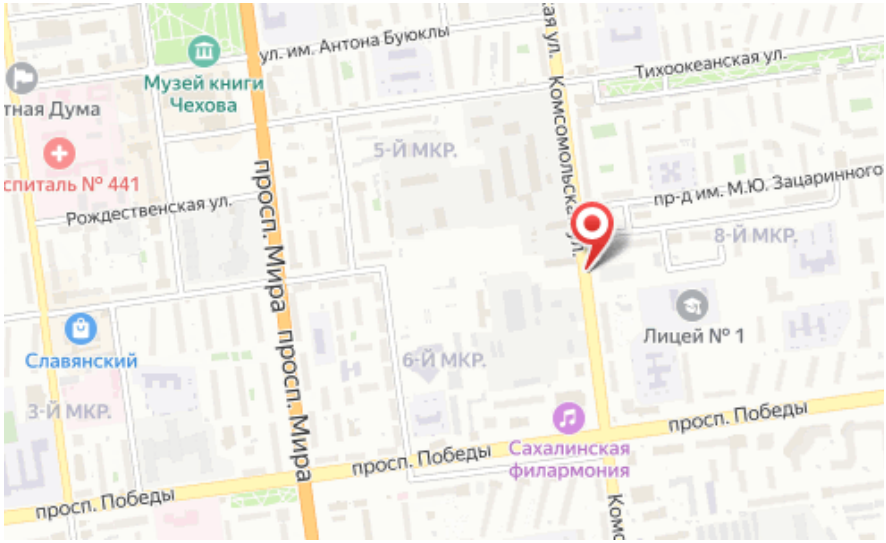

Количество комнат: **1**
Общая площадь: **40 м²**
Этажей в доме: **9**
Тип балкона: **балкон**
Наличие мебели: **да**

Год постройки дома: **2013 г.**
Этаж: **3**
Тип санузла: **Совмещенный**
Ремонт: **косметический**
Планировка: **новая пл.**