Аренда

1-к.квартира, 33 м², 5/5 эт.

Южно-Сахалинск, 12

г Южно-Сахалинск, ул Есенина, д 44

руб. **35 000**

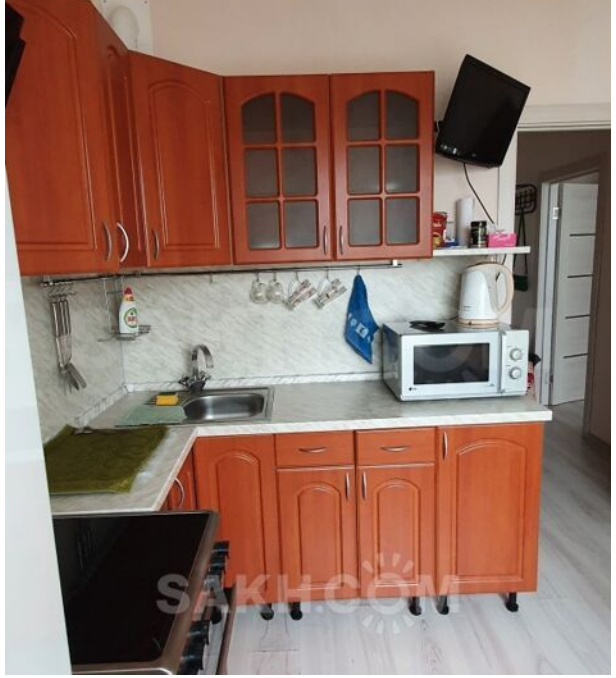

Сдается уютная однокомнатная квартира, на длительный срок. Есть все необходимое для проживания, горячая вода круглый год, оплата ежемесячно + ком. услуги.

Количество комнат: **1**
Этаж: **5**
Тип санузла: **Совмещенный**
Ремонт: **косметический**
Наличие мебели: **да**

Общая площадь: **33 м²**
Этажей в доме: **5**
Тип балкона: **балкон**
Состояние объекта: **хорошее**

SAKH.COM

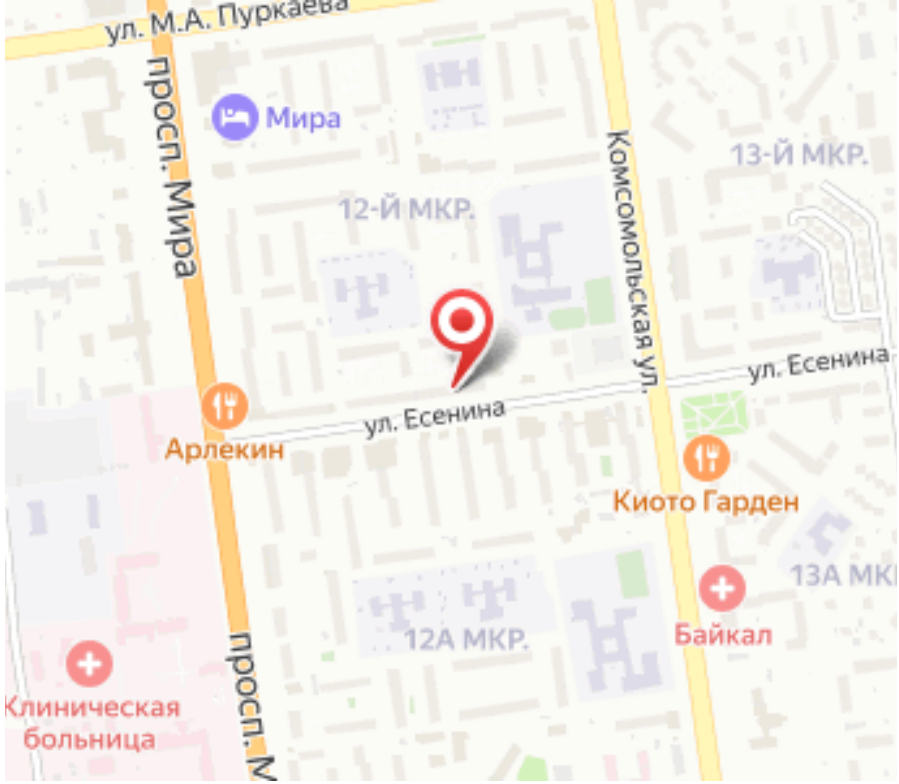
ул. М.А. Пуркаева
просп. Мира
Мира
12-Й МКР.
Комсомольская ул.
13-Й МКР.
ул. Есенина
ул. Есенина
Арлекин
Киото Гарден
13А МКР.
Байкал
12А МКР.
Клиническая больница