Аренда

1-к.квартира, 30 м², 3/5 эт.

Южно-Сахалинск, 14

ул Алексея Максимовича Горького, д 56

руб. **40 000**

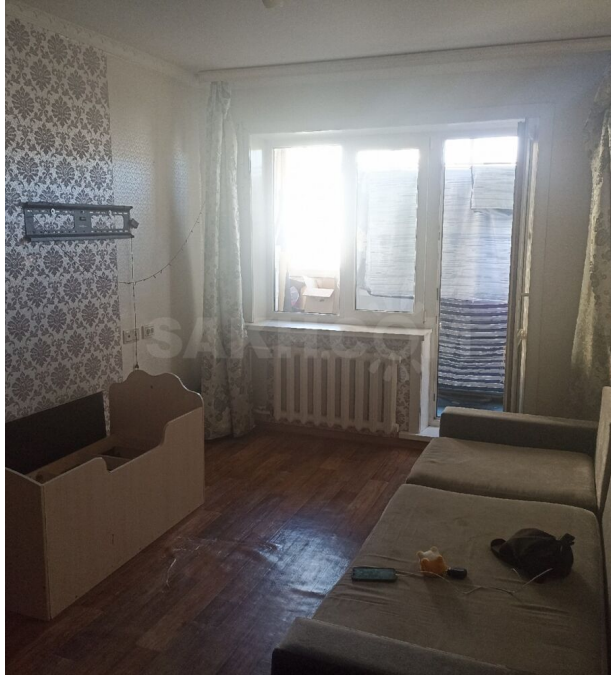

Сдам однокомнатную квартиру на длительный срок. Окна ПВХ. Есть мебель и бытовая техника. Чистая , уютная квартира. Удобный район. Рядом торговые центры, кафе,магазины, школа и детский сад. Остановки общественного транспорта в шаговой доступности.Оплата 40 000 плюс свет.

Количество комнат: **1**
Этаж: **3**
Тип санузла: **Совмещенный**
Ремонт: **косметический**
Наличие интернета: **да**

Общая площадь: **30 м²**
Этажей в доме: **5**
Тип балкона: **балкон**
Состояние объекта: **хорошее**
Наличие мебели: **да**