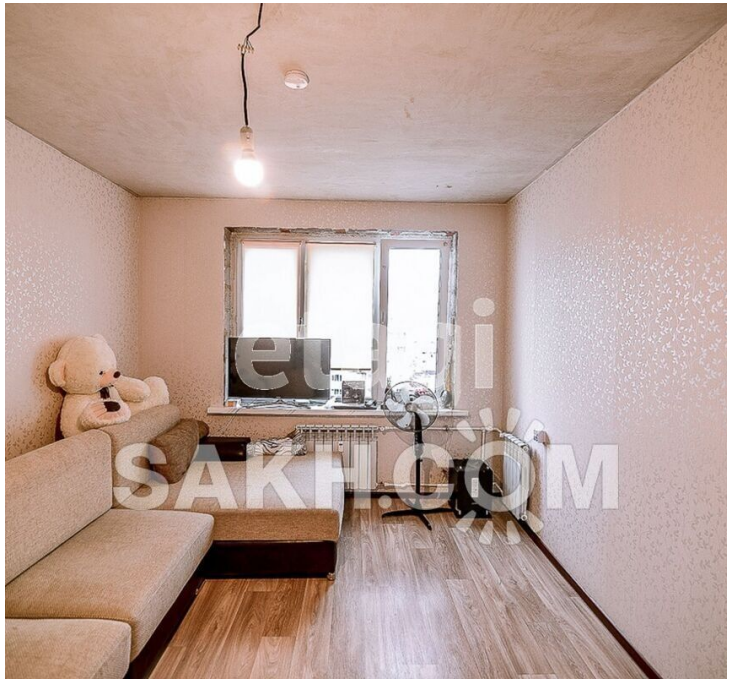

Продажа

2-к.квартира, 54 м², 9/9 эт.

Южно-Сахалинск,

г Южно-Сахалинск, ул Больничная, д 59

руб. **8 500 000**

Предлагается к продаже просторная, светлая двухкомнатная квартира, с раздельными комнатами, удобной планировкой. Большая кухня. Квартира с обычным ремонтом. На полу линолеум, натяжной потолок, обои - все приятных тонов. С/узел раздельный - в кафеле, новая сантехника. Окна и балкон ПВХ - ориентированы на восток (во двор) и запад. Облагороженная придомовая территория, большая детская площадка, вся инфраструктура в шаговой доступности. Полное юридическое сопровождение, безопасность расчетов, чистота и прозрачность сделки.

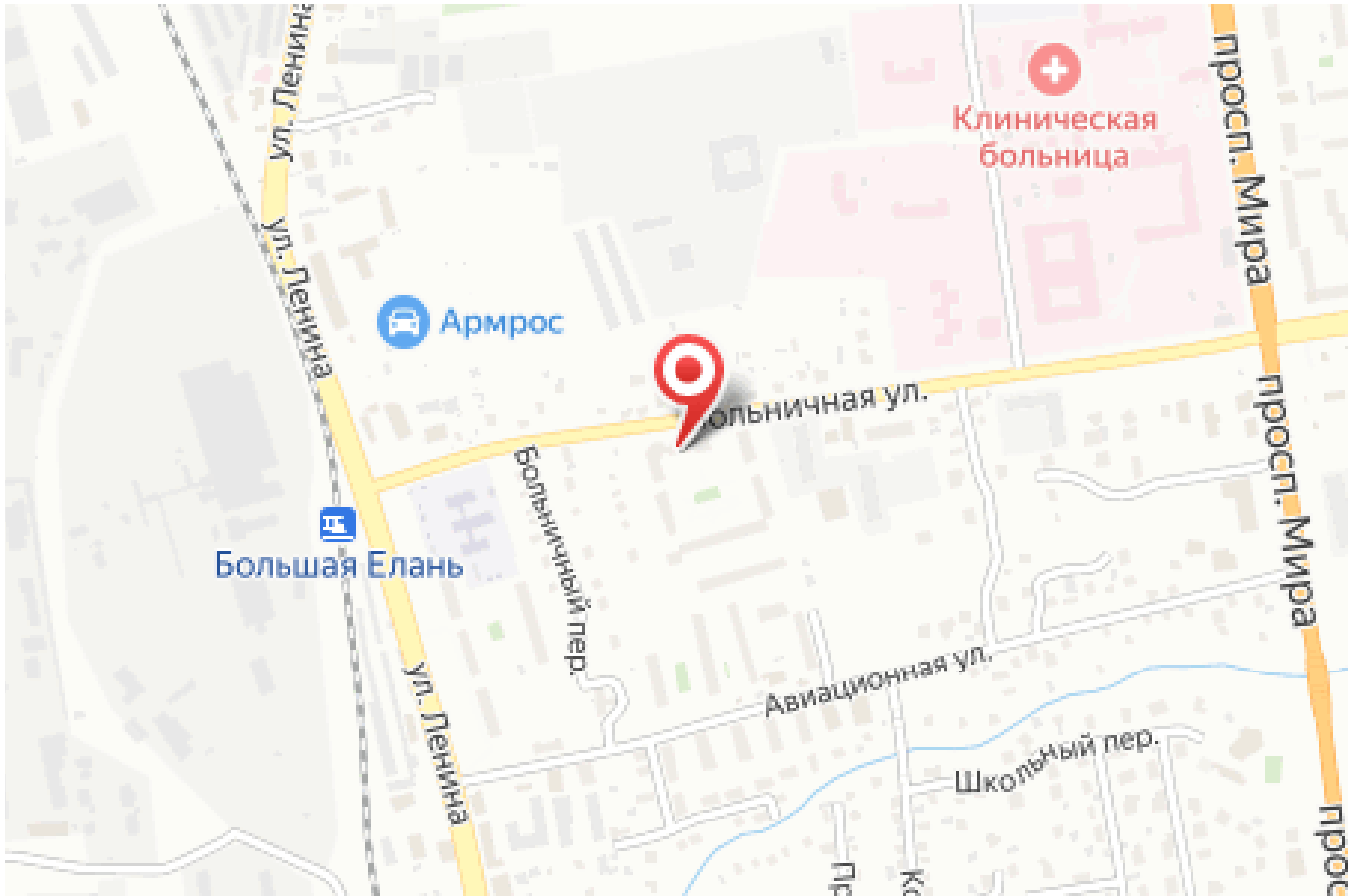

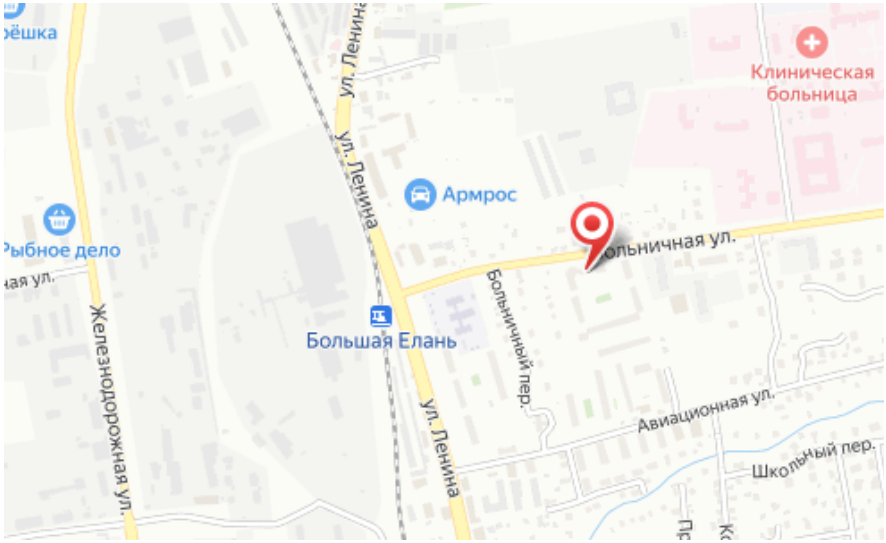

Количество комнат: **2**
Общая площадь: **54 м²**
Этажей в доме: **9**
Тип балкона: **балкон**
Планировка: **новая пл.**

Год постройки дома: **2018 г.**
Этаж: **9**
Тип санузла: **Раздельный**
Наличие мебели: **да**