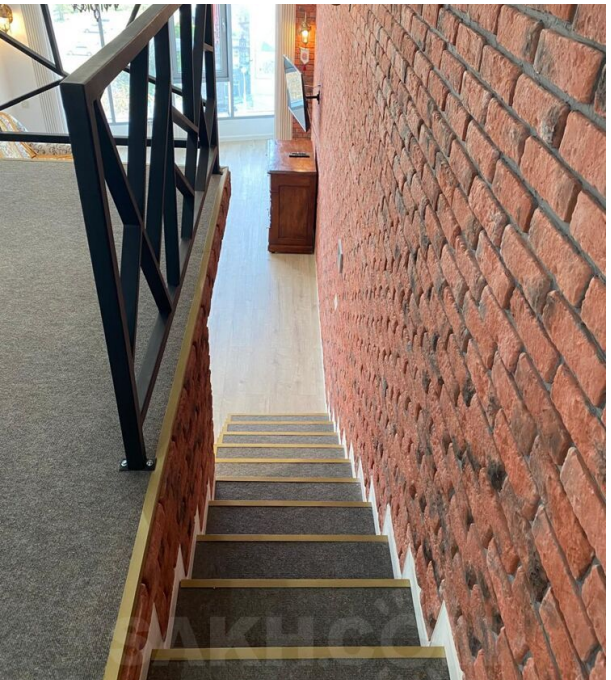

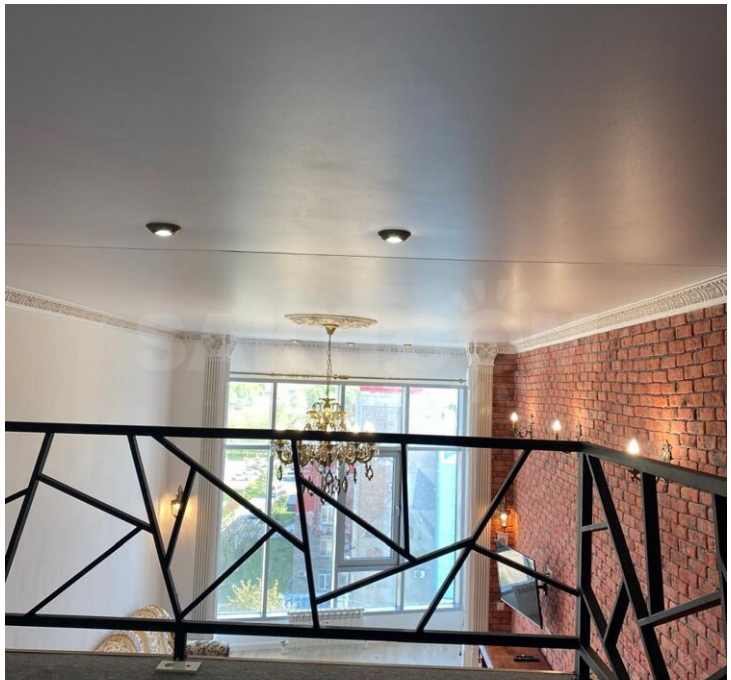

Аренда

1-к.квартира, 40 м², 7/16 эт.

Южно-Сахалинск,

г Южно-Сахалинск, пр-кт Мира, д 306 к 1

руб. **55 000**

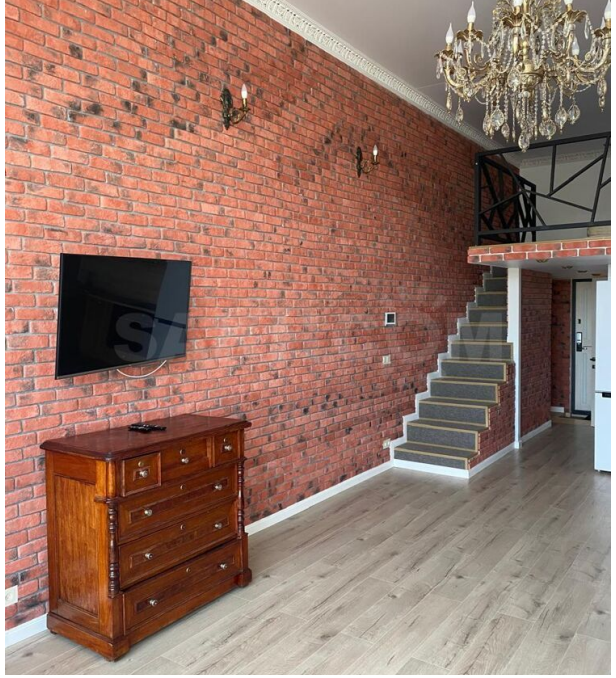

Сдается квартира , меблированная с техникой,на длительный срок. Оплата помесячно. Теплая светлая, кондиционер.

Количество комнат: **1**
Этаж: **7**
Тип санузла: **Совмещенный**

Общая площадь: **40 м²**
Этажей в доме: **16**

9-Й МКР.
просп. Мира
ул. Попова
ул. М.А. Пуркаева
Мира
12-Й М