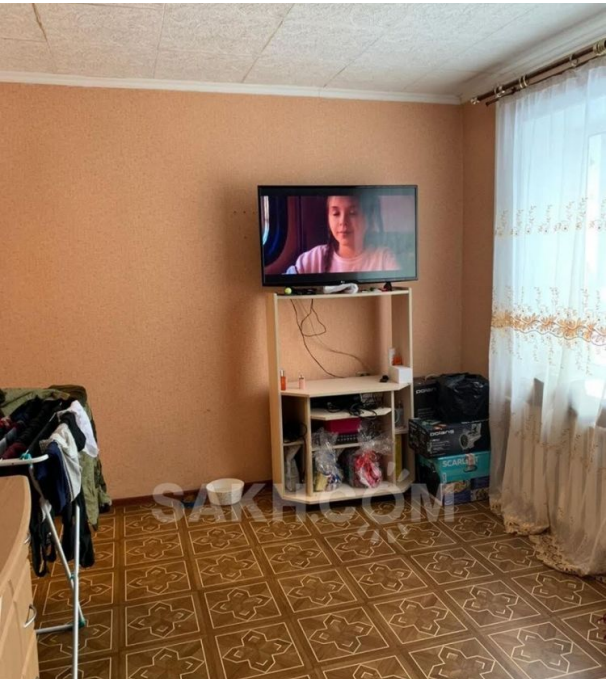

Аренда

2-к.квартира, 44 м², 1/5 эт.

Южно-Сахалинск, 10

г Южно-Сахалинск, ул Пограничная, д 60

руб. **35 000**

Сдам двухкомнатную квартиру на длительный срок.Квартира светлая, теплая, с прекрасным ремонтом, с новой бытовой техникой, есть два телевизора ЖК. Хорошие соседи.Рядом с квартирой расположены ТЦ "Березка", школы, детские сады, детская площадка, таможня.

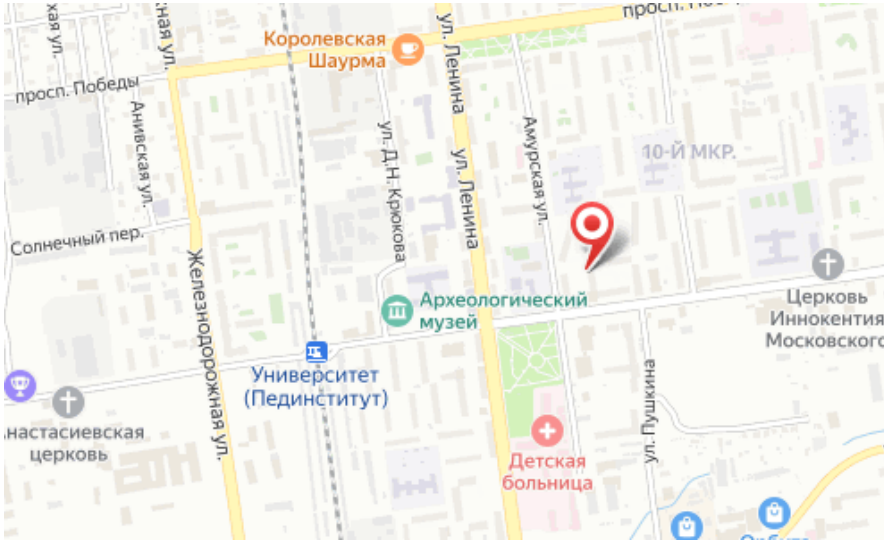

Количество комнат: **2**
Этаж: **1**
Тип санузла: **Совмещенный**
Наличие мебели: **да**

Общая площадь: **44 м²**
Этажей в доме: **5**
Состояние объекта: **хорошее**