Аренда

2-к.квартира, 43 м², 2/5 эт.

Южно-Сахалинск, 10

г Южно-Сахалинск, ул Пушкина, д 131

руб. **34 000**

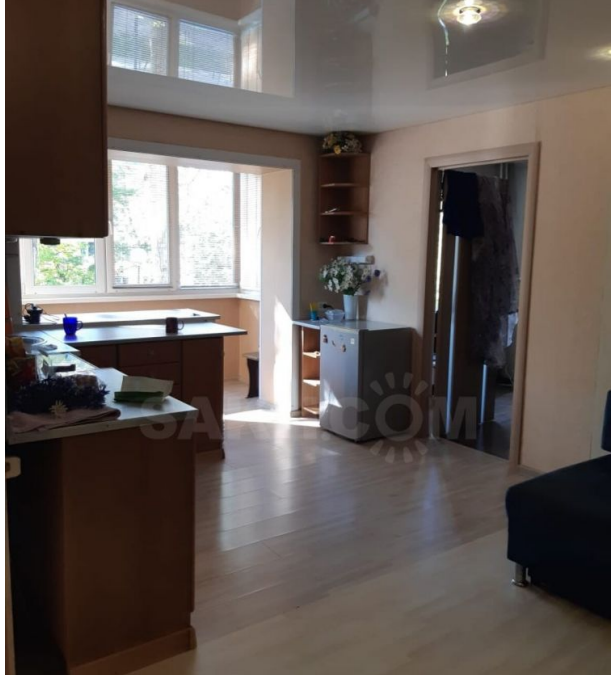

Сдам двухкомнатную квариру в хорошем состоянии. Переделана под трехкомнатную.Чистая и уютная квартира.Полностью меблирована,упакована всей бытовой техникой,интернет,кабельное ТВ, встроенная кухня,санузел под ключ.Окна выходят на аллею Пушкина.Рядом БЦ "Сфера",Гимназия им "Пушкина" школа №3,№16,. В Шаговой доступности ТЦ: Березка, САХГУ, детская областная больница,прямо во дворе два детских сада,новая детская площадка.

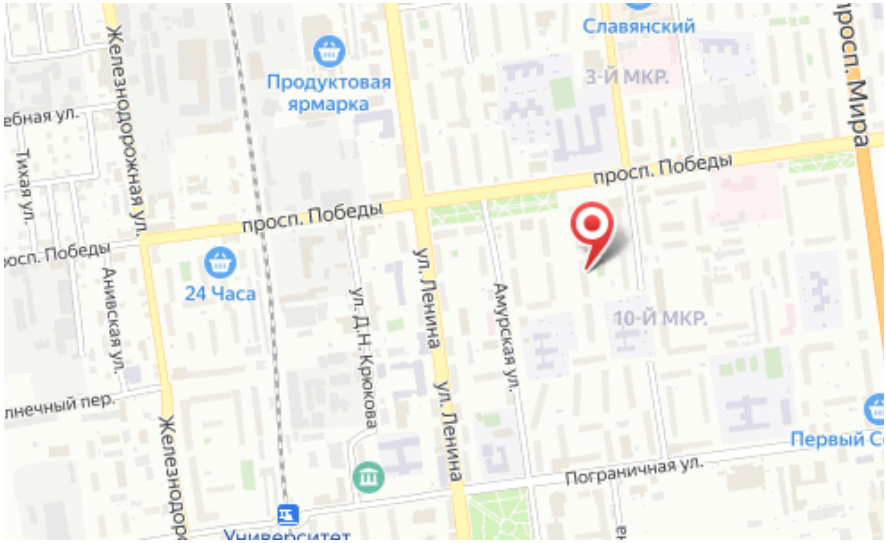

Количество комнат: **2**
Этаж: **2**
Тип санузла: **Совмещенный**
Ремонт: **косметический**
Наличие мебели: **да**

Общая площадь: **43 м²**
Этажей в доме: **5**
Тип балкона: **балкон**
Состояние объекта: **хорошее**