Продажа

1-к.квартира, 34 м², 2/5 эт.

Южно-Сахалинск, 14

г Южно-Сахалинск, ул Комсомольская, д 257А к 1

руб. **5 800 000**

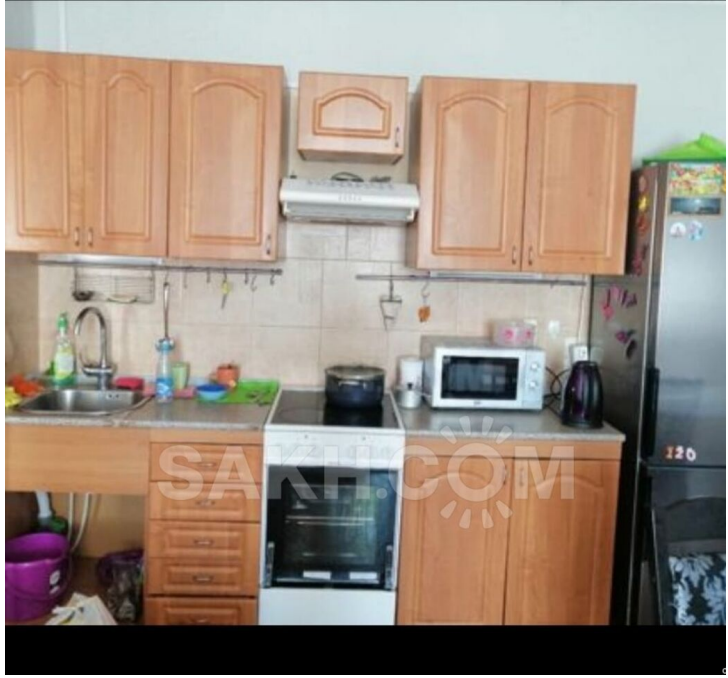

Продается 2-х комнатная квартира, в спальном микрорайоне. В квартире сделан косметический ремонт. При продаже остается мебель и бытовая техника. В шаговой доступности вся инфраструктура: детские сады, школы, ТЦ "Столица", Аист, Зодчий, сквер, Ледовый дворец, родник, детская поликлиника, 4 поликлиника.

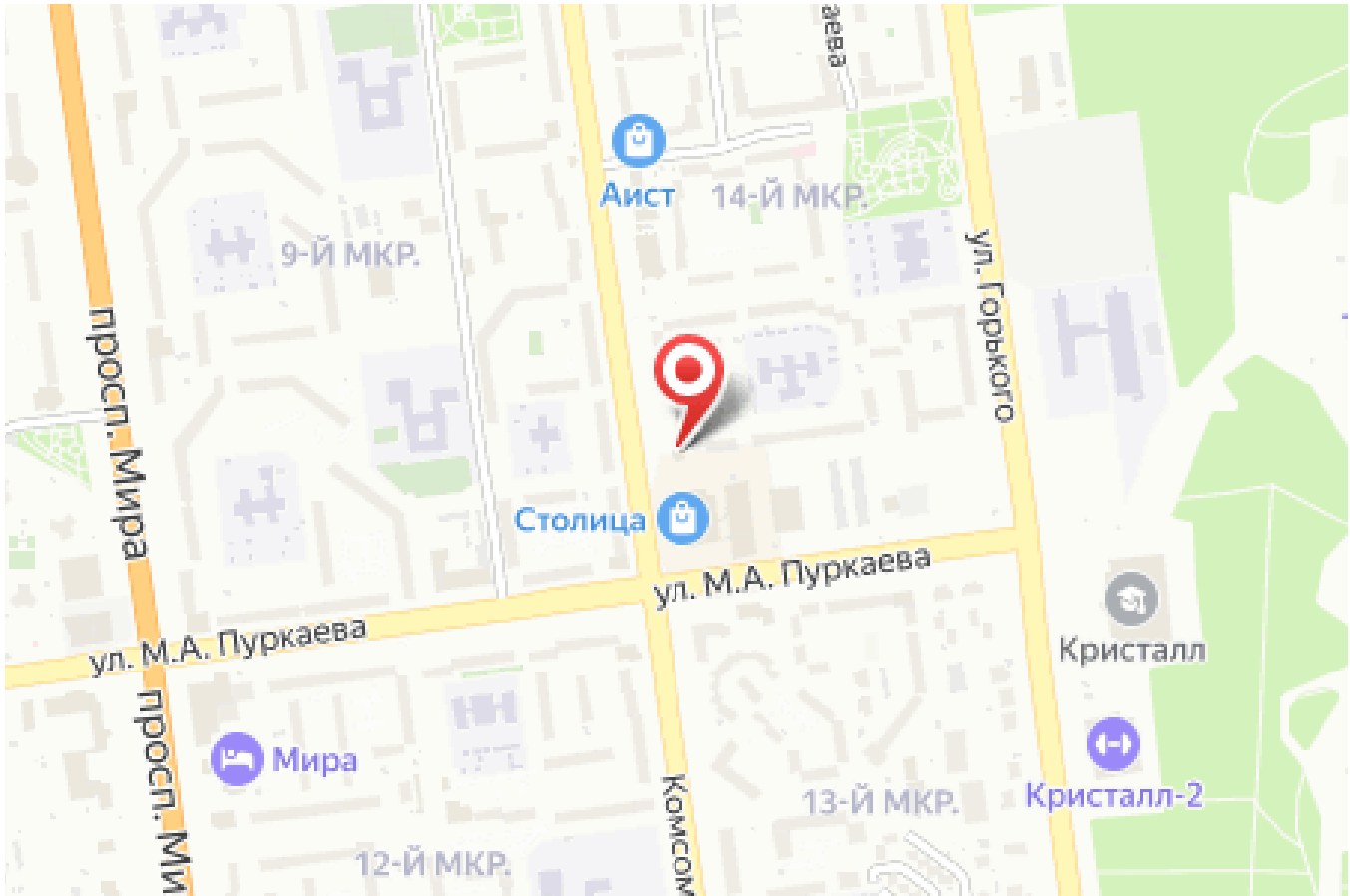

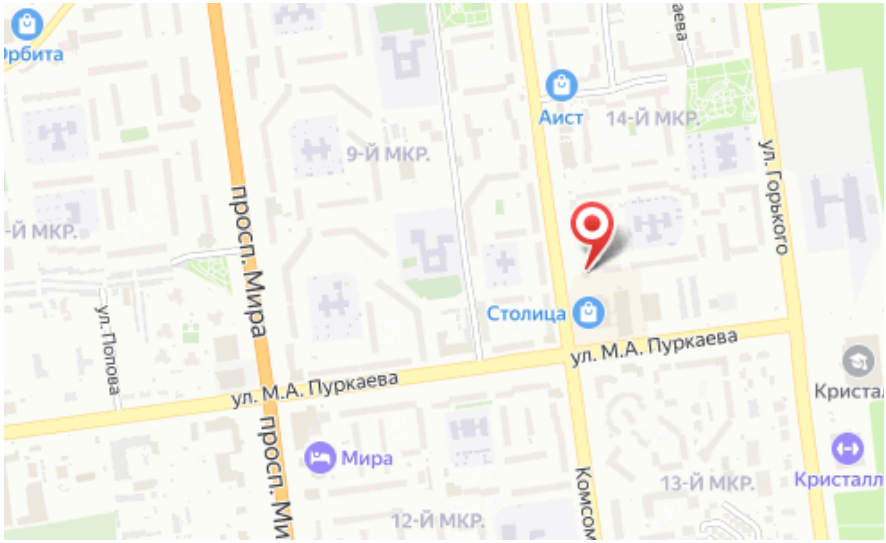

Количество комнат: **1**
Общая площадь: **34 м²**
Этажей в доме: **5**
Ремонт: **косметический**

Год постройки дома: **1989 г.**
Этаж: **2**
Тип санузла: **Совмещенный**
Планировка: **индивидуальная**